

# FUNDO MUNICIPAL DE EDUCAÇÃO

- CENTRO

CNPJ: 30.731.257/0001-84 - CEP: . - - SANTALUZ - BA

## NOTA DE LIQUIDAÇÃO

PROCESSO ADM: 235-2022

EMPENHO: 198 / 2023 Nº SUB-EMPENHO: 316 Data do Sub-Empenho: 02/02/2023 TIPO DO EMPENHO: Estimativo

### FORNECEDOR

Nome: 4952 - MP2 CONSTRUCOES EIRELI  
Endereço: AV TANCREDO NEVES, 2539  
Bairro: CAMINHO DAS ARVORES  
CNPJ: 24.597.344/0001-98 Insc. Estadual:  
Conta Corrente: 67153-3 Agência: 3673  
Cidade: Estado:  
Tipo Pessoa: Jurídica  
Complemento: EDIF COND.CEO SALVADOR SHOPP  
CPF: RG:  
Banco: 237 - BANCO BRADESCO S.A.

### DOTAÇÃO ORÇAMENTÁRIA

Reduzido: 1002.4451.19 - ORÇAMENTÁRIO E SUPLEMENTAR Data do Empenho: 02/02/2023

Unidade: 701 - SECRETARIA MUNICIPAL DE EDUCAÇÃO  
Função: 12 - Educação  
Sub-Função: 361 - Ensino Fundamental  
Programa: 004 - EDUCALUZ  
Ação: 1.002 - Investimentos em Equipamentos do Ensino Fundamental  
Elemento: 4.4.90.51.00 - Obras e Instalações  
Fonte: 1540 - Transferências do FUNDEB - Impostos e Transferências de Impostos  
Sub-Elemento: 4.4.90.51.01 - OBRAS E INSTALACOES (MAO DE OBRA)

Modalidade: Regime Diferenciado de Contratação Pública - RC Nº Lic.: 011-2022	Saldo Anterior	Valor do Empenho	Saldo Atual
Convênio: Contrato:	266.000,00	254.787,20	11.212,80
Patrimônio: -			

### HISTÓRICO

REFERENTE A EXECUÇÃO DE OBRA NA REFORMA E AMPLIAÇÃO DA ESCOLA MARCOLINO FRANCISCO XAVIER, NO POVOADO DE SISALANDIA, ATENDENDO AS NECESSIDADES DA SECRETARIA DE EDUCAÇÃO DO MUNICÍPIO DE SANTALUZ/BA. LICITAÇÃO 011-2022RDC. CONTRATO 278-2022. REFERENTE AO BOLETIM DE MEDIÇÃO Nº 01. PERÍODO 01/01/2023 A 31/01/2023. NF 366.

Movimentação Empenho		
Saldo Anterior	Sub-Empenho	Saldo Atual
254.787,20	254.787,20	0,00

Data do Empenho: 02/02/2023 Data do Liquidação: 02/02/2023

### RETENÇÕES

Código	Descrição	Valor
2.1.8.8.1.01.04.00.02.043	IRRF - FME FONTE 19	3.821,80
2.1.8.8.1.01.08.00.02.071	ISS - FME FONTE 19	7.643,62
2.1.8.8.3.01.02.00.00.033	INSS - FME FONTE 19	16.815,96
## Duzentos e vinte e seis mil e quinhentos e cinco reais e oitenta e dois centavos ##		Valor Retido 28.281,38
		Valor Líquido 226.505,82

### DOCUMENTOS COMPROBATÓRIOS

NOTA FISCAL	Data Emissão	Número	Série	Sub-Série	Data Validade	Valor R\$
	01/02/2023	366	U			254.787,20

### DESDOBRAMENTOS (PCASP)

Código	Descrição	Valor R\$
123210601	LIQUIDAÇÃO OBRAS EM ANDAMENTO	254.787,20

Declaro que os materiais foram recebidos e/ou serviços prestados em 02/02/2023.

NILZENE PEREIRA DOS SANTOS  
Secretária de Educação  
Matrícula: 0598

Declaro que a despesa relativa a nota de empenho supra está liquidada em 02/02/2023, podendo efetuar o pagamento.

NAIARA DA CUNHA CARMO  
Diretor Contábil  
Matrícula: 6408

3120706



# FUNDO MUNICIPAL DE EDUCAÇÃO

- CENTRO

CNPJ: 30.731.257/0001-84 - CEP: . - - SANTALUZ - BA

## NOTA DE SUB-EMPENHO

PROCESSO ADM: 235-2022

EMPENHO: 198 / 2023

Nº SUB-EMPENHO: 316

Data do Sub-Empenho: 02/02/2023

TIPO DO EMPENHO: Estimativo

### FORNECEDOR

Nome: 4952 - MP2 CONSTRUÇOES EIRELI  
Endereço: AV TANCREDO NEVES, 2539  
Bairro: CAMINHO DAS ARVORES  
CNPJ: 24.597.344/0001-98 Insc. Estadual:  
Conta Corrente: 67153-3 Agência: 3673  
Cidade: Complemento: EDIF COND.CEO SALVADOR SHOPP  
CPF: RG:  
Banco: 237 - BANCO BRADESCO S.A. Estado:

### DOTAÇÃO ORÇAMENTÁRIA

Reduzido: 1002.4451.19 - ORÇAMENTÁRIO E SUPLEMENTAR Data do Empenho: 02/02/2023

Unidade: 701 - SECRETARIA MUNICIPAL DE EDUCAÇÃO  
Função: 12 - Educação  
Sub-Função: 361 - Ensino Fundamental  
Programa: 004 - EDUCALUZ  
Ação: 1.002 - Investimentos em Equipamentos do Ensino Fundamental  
Elemento: 4.4.90.51.00 - Obras e Instalações  
Fonte: 1540 - Transferências do FUNDEB - Impostos e Transferências de Impostos  
Sub-Elemento: 4.4.90.51.01 - OBRAS E INSTALACOES (MAO DE OBRA)

Modalidade: Regime Diferenciado de Contratação Pública - RC Nº Lic.: 011-2022  
Convênio: Contrato:  
Patrimônio: -

Saldo Anterior	Valor do Empenho	Saldo Atual
266.000,00	254.787,20	11.212,80

### HISTÓRICO

EMPENHO REFERENTE A CONTRATAÇÃO DE EMPRESA DE ENGENHARIA PARA EXECUÇÃO DE OBRA NA REFORMA E AMPLIAÇÃO DA ESCOLA MARCOLINO FRANCISCO XAVIER, NO POVOADO DE SISALANDIA, ATENDENDO AS NECESSIDADES DA SECRETARIA DE EDUCAÇÃO DO MUNICÍPIO DE SANTALUZ/BA. LICITAÇÃO 011-2022RDC. CONTRATO 278-2022.

### Movimentação Empenho

Saldo Anterior	Sub-Empenho	Saldo Atual
254.787,20	254.787,20	0,00

Nº Ordem	Especificação ( Ítem )	Unidade	Quant.	Valor Unitário	Valor Total
2023-02-02	16 - PARA OBRAS E SERVIÇOS DE ENGENHARIA	SRV	1	254.787,20	254.787,20

## Duzentos e cinquenta e quatro mil e setecentos e oitenta e sete reais e vinte centavos ##

254.787,20

Autorizo o empenho da despesa supra mencionada em 02/02/2023.

NILZENE PEREIRA DOS SANTOS  
Secretária de Educação  
Matrícula: 0598

Declaro que a importância supra foi deduzida do crédito próprio em 02/02/2023

NAIARA DA CUNHA CARMO  
Diretor Contábil  
Matrícula: 6408

3120706





**PREFEITURA MUNICIPAL DO SALVADOR**  
**SECRETARIA MUNICIPAL DA FAZENDA**

**NOTA FISCAL DE SERVIÇOS ELETRÔNICA - Nota Salvador**

Número da Nota:  
**00000366**  
 Data e Hora de Emissão:  
**01/02/2023 13:33:39**  
 Código de Verificação:  
**KGIP-2QZT**

**PRESTADOR DE SERVIÇOS**

CPF/CNPJ:  
**24.597.344/0001-98**  
 Nome/Razão Social:  
**MP2 CONSTRUCOES LTDA**  
 Endereço:  
**Ave Tancredo Neves 2539 , EDIF COND.CEO - CAMINHO DAS ÁRVORES - Salvador - CEP: 41820-021 - BA**  
 E-mail:  
**dpm@outlook.com.br**

Inscrição Municipal:  
**561.323/001-97**

**TOMADOR DE SERVIÇOS**

Nome/Razão Social:  
**MUNICÍPIO DE SANTALUZ**  
 CPF/CNPJ:  
**13.807.870/0001-19**  
 Endereço:  
**PRA CORONEL JOSE LEITAO 05, TERREO CENTRO - Santaluz - CEP: 48880-000/BA**  
 E-mail:  
 -----

Inscrição Municipal:  
 -----

**DISCRIMINAÇÃO DOS SERVIÇOS**

CONTRATAÇÃO DE EMPRESA DE ENGENHARIA PARA EXECUÇÃO DE OBRA DE REFORMA E AMPLIAÇÃO DA ESCOLA MARCOLINO XAVIER DO MUNICÍPIO DE SANTALUZ/BA.

RDC Nº 011/2022

Nº DO CONTRATO: 278/2022

PROCESSO ADMINISTRATIVO: 235/2022

BOLETIM DE MEDIÇÃO 01, PERÍODO 01/01/2023 A 31/01/2023

VALOR TOTAL: R\$ 254.787,20

Valor Material 40%: R\$ 101.914,88

Base de cálculo do INSS 60%: 152.872,32 x 11% R\$: 16.815,96

Valor do ISS 5%: R\$ 7.643,62

Dados Bancários - Bradesco AG: 3673/ C/C: 67153-3

**DECLARO PARA OS DEVIDOS FINS QUE:**  
 O(s) Serviço(s) foi(ram) prestado(s)  
 O(s) Material(is) foi(ram) recebido(s)  
 A(s) Obra(s) foi(ram) efetuada(s)  
 EM 01/02/2023 Tony Felix Andrade  
 Assinatura

**Tony Felix Andrade**  
 Engenheiro Civil  
 CREA-BA: 052.069.677.8

**VALOR TOTAL DA NOTA = R\$254.787,20**

CNAE:

**4299599 - Outras obras de engenharia civil não especificadas anteriormente**

Item da Lista de Serviços:

**00702 - Execução, por administração, empreitada ou subempreitada, de obras de construção civil, hidráulica ou elétrica e de outras o...**

Valor Total das Deduções (R\$):	Base de Cálculo (R\$):	Aliquota (%):	Valor do ISS (R\$):	Crédito Nota Salvador (R\$):
101.914,88	152.872,32	5,00%	7.643,62	0,00

**OUTRAS INFORMAÇÕES**

Valor INSS (R\$):	Valor PIS (R\$):	Valor COFINS (R\$):	Valor IR (R\$):	Valor CSLL (R\$):	Outras Retenções (R\$):	Valor Líquido (R\$):
16.815,96	0,00	0,00	0,00	0,00	7.643,62	230.327,62

- Esta Nota Salvador foi emitida com respaldo na Lei 7.186/2006.
- O ISS desta Nota Salvador é devido FORA do Município de Salvador. Tributação devida para Santaluz-BA.
- Esta Nota Salvador não gera crédito pois o tomador não possui inscrição municipal em Salvador.
- COMPETÊNCIA: 02/2023 (mês/ano)
- Código de Tributação do Município: 0702-0/59 - Outras obras de engenharia não especificadas anteriormente





Estado da Bahia  
PREFEITURA MUNICIPAL DE SANTALUZ-BA  
SECRETARIA DE INFRAESTRUTURA



PERÍODO DE MEDIÇÃO 01/01/2023 a 31/01/2023  
OBJETO: CONTRATAÇÃO DE EMPRESA DE ENGENHARIA PARA EXECUÇÃO DE OBRA DE REFORMA E AMPLIAÇÃO DA ESCOLA MARCOLINO XAVIER NO MUNICÍPIO DE SANTALUZ-BA  
EMPRESA: MP2 CONSTRUÇÕES EIRELI EPP  
CNPJ: 24.597.344/0001-98  
VALOR DA 1ª MEDIÇÃO R\$ 254.787,20

REFORMA E AMPLIAÇÃO DA ESCOLA MARCOLINO  
FRANCISCO XAVIER - SISALÂNDIA

OBRA Nº 053/2022  
ROC Nº 011/2022  
Nº DO CONTRATO: 278/2022  
PROCESSO ADMINISTRATIVO: 235/2022

ITEM	DISCRIMINAÇÃO	UNID	QDE	P.UNIT	TOTAL	MEDIÇÃO 01		ACUMULADO		SALDO	%
						QUANT.	PREÇO TOTAL	QUANT.	PREÇO TOTAL		
1.0	<b>SERVIÇOS PRELIMINARES</b>										
1.1	Placa de obra em chapa aço galvanizado, instalada - Rev 02_01/2022	m²	6,00	R\$ 410,06	R\$ 2.460,36	6,00	R\$ 2.460,36	6,00	R\$ 2.460,36	R\$ -	0,17%
1.2	DEMOLIÇÃO DE ALVENARIA DE BLOCO FURADO, DE FORMA MANUAL, SEM REAPROVEITAMENTO. AF_12/2017	m³	97,76	R\$ 53,29	R\$ 5.209,63	97,76	R\$ 5.209,63	97,76	R\$ 5.209,63	R\$ -	0,38%
1.3	TRANSPORTE COM CAMINHÃO BASCULANTE DE 10 M³, EM VIA INTERNA (DENTRO DO CANTEIRO - UNIDADE: M3XKM). AF_07/2020	M3XKM	977,63	R\$ 7,73	R\$ 7.557,08	977,63	R\$ 7.557,08	977,63	R\$ 7.557,08	R\$ -	0,52%
1.4	Demolição de concreto manualmente	m3	5,00	R\$ 239,19	R\$ 1.195,95	5,00	R\$ 1.195,95	5,00	R\$ 1.195,95	R\$ -	0,09%
1.5	Demolição manual de piso cimentado sobre lastro de concreto - Rev 01	m²	128,78	R\$ 23,89	R\$ 3.076,55	128,78	R\$ 3.076,55	128,78	R\$ 3.076,55	R\$ -	0,21%
1.6	REMOÇÃO DE TRAMA DE MADEIRA PARA COBERTURA, DE FORMA MANUAL, SEM REAPROVEITAMENTO. AF_12/2017	m²	170,00	R\$ 7,19	R\$ 1.222,30	170,00	R\$ 1.222,30	170,00	R\$ 1.222,30	R\$ -	0,09%
1.7	REMOÇÃO DE TELHAS, DE FIBROCIMENTO METÁLICA E CERÂMICA, DE FORMA MANUAL, SEM REAPROVEITAMENTO. AF_12/2017	m²	170,00	R\$ 3,33	R\$ 566,10	170,00	R\$ 566,10	170,00	R\$ 566,10	R\$ -	0,04%
1.8	DEMOLIÇÃO DE REVESTIMENTO CERÂMICO, DE FORMA MANUAL, SEM REAPROVEITAMENTO. AF_12/2017	m²	389,56	R\$ 21,82	R\$ 8.500,20	389,56	R\$ 8.500,20	389,56	R\$ 8.500,20	R\$ -	0,58%
1.9	TAPUME COM TELHA METÁLICA. AF_05/2018	m²	521,82	R\$ 221,82	R\$ 115.750,11	521,82	R\$ 115.750,11	521,82	R\$ 115.750,11	R\$ 96.968,01	7,95%
1.10	Locação de construção de edificação acima de 1000 m2, inclusive execução de gabarito de madeira	m²	2.241,00	R\$ 5,85	R\$ 13.109,85	2.241,00	R\$ 13.109,85	2.241,00	R\$ 13.109,85	R\$ -	0,90%
	<b>sub total</b>				<b>R\$ 158.848,14</b>						10,89%
2.0	<b>ADMINISTRAÇÃO LOCAL</b>										
2.1	ENGENHEIRO CIVIL DE OBRA PLENO COM ENCARGOS COMPLEMENTARES	H	120,00	R\$ -51,69	R\$ 18.202,80	30,00	R\$ 4.550,70	30,00	R\$ 4.550,70	R\$ 13.652,10	1,25%
	<b>sub total</b>				<b>R\$ 18.202,80</b>						
3.0	<b>SISTEMA DE VEDAÇÃO</b>										
3.1	ALVENARIA DE VEDAÇÃO DE BLOCOS CERÂMICOS FURADOS NA HORIZONTAL DE 9X19X29 CM (ESPESSURA 9 CM) E ARGAMASSA DE ASSENTAMENTO COM PREPARO MANUAL. AF_12/2021	M2	539,23	R\$ 55,24	R\$ 29.787,07	400,01	R\$ 22.096,55	400,01	R\$ 22.096,55	R\$ 7.690,51	2,05%
3.2	Pingadeira de concreto pré-moldado	M	119,51	R\$ 59,10	R\$ 6.708,44	50,00	R\$ 2.955,00	50,00	R\$ 2.955,00	R\$ 3.753,44	0,48%
	<b>sub total</b>				<b>R\$ 36.495,51</b>						
	<b>ESQUADRIAS</b>										

  
**Tony Felix Andrade**  
Engenheiro Civil  
CREA-BA: 052.009.677.8







5.13	TELHAMENTO COM TELHA CERÂMICA DE ENCAIXE, TIPO ROMANA, COM ATÉ 2 ÁGUAS, INCLUSO TRANSPORTE VERTICAL. AF_07/2019	m²	213,88	R\$ 30,61	R\$ 6.546,87	0,00	R\$ 0,00	0,00	R\$ 0,00	0,00	R\$ 0,00	0,45%
5.14	RUIFO EM CHAPA DE AÇO GALVANIZADO NÚMERO 24, CORTE DE 25 CM, INCLUSO TRANSPORTE VERTICAL. AF_07/2019	M	80,25	R\$ 59,06	R\$ 4.659,32	0,00	R\$ 0,00	0,00	R\$ 0,00	0,00	R\$ 0,00	0,32%
5.15	Calha em chapa de aço galvanizado nº 26, desenvolvimento 86 cm (fundo=32 cm, laterais= 15 cm, bordas= 12cm)	m	95,70	R\$ 179,61	R\$ 17.198,68	0,00	R\$ 0,00	0,00	R\$ 0,00	0,00	R\$ 0,00	1,16%
5.16	Forro de pvc, em régua de 10 ou 20 cm, aplicado, inclusive estrutura para fixação (perfis em PVC) marca Abarforros ou similar, instalado - Rev. 06.10/2021	m2	590,42	R\$ 58,55	R\$ 34.569,09	0,00	R\$ 0,00	0,00	R\$ 0,00	0,00	R\$ 0,00	2,37%
5.17	IMPERMEABILIZAÇÃO DE SUPERFÍCIE COM MANTA ASFÁLTICA, UMA CAMADA, INCLUSIVE APLICAÇÃO DE PRIMER ASFÁLTICO E=3MM. AF_06/2018	m²	45,08	R\$ 108,81	R\$ 4.819,50	0,00	R\$ 0,00	0,00	R\$ 0,00	0,00	R\$ 0,00	0,33%
5.18	Revisão em cobertura com telha cerâmica tipo canal comum, Itabaiuna ou similar, com reposição de 20% do material	m²	430,00	R\$ 77,20	R\$ 33.198,00	0,00	R\$ 0,00	0,00	R\$ 0,00	0,00	R\$ 0,00	2,26%
5.19	Tubo de ligação PVC para saída de vaso sanitário, diâm = 100mm	un	20,00	R\$ 25,85	R\$ 517,00	0,00	R\$ 0,00	0,00	R\$ 0,00	0,00	R\$ 0,00	0,04%
5.20	FABRICAÇÃO E INSTALAÇÃO DE MEIA TESSOURA DE MADEIRA NÃO APARELHADA, COM VÃO DE 10 M, PARA TELHA CERÂMICA OU DE CONCRETO, INCLUSO ICAMENTO. AF_07/2019	UN	2,00	R\$ 3.483,41	R\$ 6.926,82	0,00	R\$ 0,00	0,00	R\$ 0,00	0,00	R\$ 0,00	0,48%
	<b>sub total</b>				<b>R\$ 132.489,05</b>							<b>9,10%</b>
6.1	<b>REVESTIMENTO</b>											
6.2	CHAPISCO APLICADO EM ALVENARIA (COM PRESENÇA DE VÃOS) E ESTRUTURAS DE CONCRETO DE FACHADA, COM EQUIPAMENTO DE PROJEÇÃO. ARGAMASSA TRAÇO 1:3 COM PREPARO MANUAL. AF_06/2014	m²	898,12	R\$ 8,98	R\$ 8.066,12	700,03	R\$ 6.286,27	700,03	R\$ 6.286,27	0,00	R\$ 1.779,85	0,55%
6.3	MASSA ÚNICA, PARA RECEBIMENTO DE PINTURA OU CERÂMICA, ARGAMASSA INDUSTRIALIZADA, PREPARO MECÂNICO, APLICADO COM EQUIPAMENTO DE MISTURA E PROJEÇÃO DE 4,5 M3/H EM FACES INTERNAS DE PAREDES, ESPESSURA DE 5MM, SEM EXECUÇÃO DE TALISCAS. AF_06/2014	m²	898,12	R\$ 25,17	R\$ 22.606,68	398,11	R\$ 10.020,43	398,11	R\$ 10.020,43	0,00	R\$ 12.586,25	1,55%
6.4	Revestimento cerâmico para piso ou parede, 43 x 43 cm, Arielle, linha riveria, cor branca, ou similar, PEI-4, aplicado com argamassa industrializada ac-II, rejuntado, exclusive regularização de base ou emboço	m2	94,21	R\$ 45,37	R\$ 4.274,31	0,00	R\$ 0,00	0,00	R\$ 0,00	0,00	R\$ 4.274,31	0,29%
6.5	Revestimento cerâmico para piso ou parede, 34 x 46 cm, Elizabeth, linha Linho, cor Branco Brilhante, aplicado com argamassa industrializada ac-II, rejuntado, exclusive regularização de base ou emboço	m²	376,32	R\$ 47,94	R\$ 18.040,78	0,00	R\$ 0,00	0,00	R\$ 0,00	0,00	R\$ 18.040,78	1,24%
6.6	Pastilha cerâmica esmaltada, 5 x 5 cm, marca ATLAS, série metal, - SGB408, aplicada com argamassa industrializada ac-II, rejuntada, exclusive emboço (ou similar)	m2	537,25	R\$ 83,52	R\$ 44.871,12	0,00	R\$ 0,00	0,00	R\$ 0,00	0,00	R\$ 44.871,12	3,08%
6.7	Letra em alumínio 45 x 45cm - instalado	un	24,00	R\$ 208,14	R\$ 4.995,36	0,00	R\$ 0,00	0,00	R\$ 0,00	0,00	R\$ 4.995,36	0,34%
6.8	Letra em alumínio 25 x 25cm - instalado	un	15,00	R\$ 119,79	R\$ 1.796,85	0,00	R\$ 0,00	0,00	R\$ 0,00	0,00	R\$ 1.796,85	0,12%
6.9	Revestimento metálico em alumínio composto (Alucobond), e=0,3mm, pintura Kaynar 500 composta por seis camadas, inclusive estrutura metálica auxiliar em perfil de viga "U" de 2" - fornecimento e montagem	m²	74,36	R\$ 510,64	R\$ 37.971,19	0,00	R\$ 0,00	0,00	R\$ 0,00	0,00	R\$ 37.971,19	2,61%
	<b>sub total</b>				<b>R\$ 142.020,41</b>							<b>9,79%</b>
7.0	<b>PISOS INTERNO E EXTERNO</b>											



7.1	Piso alta resistência, cor cinza, e=10mm, aplicado com juntas, polido até o esmerilh 400 e encerado, exclusive argamassa de regularização	m2	439,21	R\$ 44,16	R\$ 19.395,51	0,00	R\$ 0,00	0,00	R\$ 0,00	R\$ 19.395,51	1,33%
7.2	EXECUÇÃO DE PAVIMENTO EM PISO INTERTRAVADO, COM BLOCO SEXTAVADO DE 25 X 25 CM, ESPESURA 6 CM(LARANJA, AMARELO, GRAFITE, NATURA) AF_12/2015	m²	120,25	R\$ 57,02	R\$ 6.896,96	0,00	R\$ 0,00	0,00	R\$ 0,00	R\$ 6.896,96	0,47%
7.3	Fornecimento e instalação de grama sintética 42mm, alta durabilidade, cor verde, proteção raios UV e luz solar, incluso cola, type, areia tratada, borracha e mão de obra especializada	m2	219,47	R\$ 62,56	R\$ 13.730,04	0,00	R\$ 0,00	0,00	R\$ 0,00	R\$ 13.730,04	0,94%
7.4	Grelha em barras de ferro de 1/2", cruzadas, espaçamento 5cm	M2	4,00	R\$ 766,88	R\$ 3.067,52	0,00	R\$ 0,00	0,00	R\$ 0,00	R\$ 3.067,52	0,21%
7.5	EXECUÇÃO DE PASSOIO (CALÇADA) OU PISO DE CONCRETO COM CONCRETO MOLDADO IN LOCO, FEITO EM OBRA, ACABAMENTO CONVENCIONAL, ESPESURA Rampa padrão para acesso de deficientes a passeio público, em concreto simples Fe-25MPa, desarmado.	m²	373,87	R\$ 101,53	R\$ 37.999,02	200,00	R\$ 20.306,00	200,00	R\$ 20.306,00	R\$ 17.693,02	2,61%
7.6	sub total	un	4,00	R\$ 1.003,28	R\$ 4.013,16	0,00	R\$ 0,00	0,00	R\$ 0,00	R\$ 4.013,16	0,28%
8.0	<b>MOVIMENTO DE TERRA</b>										5,64%
8.1	ESCAVAÇÃO MANUAL DE VALA PARA VIGA BALDRAME (INCLUINDO ESCAVAÇÃO PARA COLOCAÇÃO DE FÓRMAS). AF_06/2017	m³	4,47	R\$ 125,45	R\$ 560,76	4,47	R\$ 560,76	4,47	R\$ 560,76	R\$ -	0,04%
8.2	ESCAVAÇÃO MANUAL PARA BLOCO DE COROAMENTO OU SAPATA (INCLUINDO ESCAVAÇÃO PARA COLOCAÇÃO DE FÓRMAS). AF_06/2017	m³	26,41	R\$ 95,81	R\$ 2.530,34	26,41	R\$ 2.530,34	26,41	R\$ 2.530,34	R\$ -	0,17%
8.3	ATERRO MANUAL DE VALAS COM AREIA PARA ATERRO E COMPACTAÇÃO MECANIZADA. AF_05/2016	m³	143,72	R\$ 109,22	R\$ 15.697,10	143,72	R\$ 15.697,10	143,72	R\$ 15.697,10	R\$ -	1,09%
9.0	sub total				R\$ 18.788,20						
9.1	<b>ESTRUTURA EM CONCRETO ARMADO</b>										
9.1	<b>INFRAESTRUTURA</b>										
9.2	CONCRETO MAGRO PARA LASTRO, TRAÇO 1:4:5-4:5 (EM MASSA SECA DE CIMENTO/ AREIA MÉDIA/ BRITA 1) - PREPARO MECÂNICO COM BETONEIRA 400 L. AF_05/2021	m³	1,86	R\$ 431,04	R\$ 801,73	1,86	R\$ 801,73	1,86	R\$ 801,73	R\$ -	0,06%
9.3	(COMPOSIÇÃO REPRESENTATIVA) EXECUÇÃO DE ESTRUTURAS DE CONCRETO ARMADO CONVENCIONAL, PARA EDIFICAÇÃO (PRÉDIO), FCK = 25 MPa. AF_01/2017	m³	13,20	R\$ 2.536,68	R\$ 33.494,18	13,20	R\$ 33.494,18	13,20	R\$ 33.494,18	R\$ -	2,30%
9.4	IMPERMEABILIZAÇÃO DE SUPERFÍCIE COM EMULSÃO ASFÁLTICA, 2 DEMÃOIS AF_06/2018	m²	74,61	R\$ 46,75	R\$ 3.488,02	74,61	R\$ 3.488,02	74,61	R\$ 3.488,02	R\$ -	0,24%
10	sub total				R\$ 37.773,93						
10	<b>SUPERESTRUTURA</b>										
10.01	(COMPOSIÇÃO REPRESENTATIVA) EXECUÇÃO DE ESTRUTURAS DE CONCRETO ARMADO CONVENCIONAL, PARA EDIFICAÇÃO (PRÉDIO), FCK = 25 MPa. AF_01/2017	M³	12,04	R\$ 2.536,68	R\$ 30.541,63	12,04	R\$ 30.541,63	12,04	R\$ 30.541,63	R\$ -	2,10%
10.02	Laje pré-fabricada treliçada com viga dupla para piso, intereixo 30cm, h=12cm, enchimento em bloco cerâmico h=8cm, inclusive escoramento em madeira e capeamento 4cm.	M³	41,00	R\$ 200,90	R\$ 8.236,90	0,00	R\$ 0,00	0,00	R\$ 0,00	R\$ 8.236,90	6,57%
11	sub total				R\$ 38.778,53						
11	<b>PINTURA</b>										
11.01	Preparo de superfície com lixamento de paredes e tetos	m²	762,73	R\$ 3,66	R\$ 2.791,59	0,00	R\$ 0,00	0,00	R\$ 0,00	R\$ 2.791,59	0,19%
11.02	APLICAÇÃO MANUAL DE FUNDO SELADOR AGRÍGLICO EM PAREDES EXTERNAS DE CASAS. AF_06/2014	m²	762,73	R\$ 3,22	R\$ 2.455,99	0,00	R\$ 0,00	0,00	R\$ 0,00	R\$ 2.455,99	0,17%

  
 TONY FELIX ANDRADE  
 CREA-BA: 052.009.677.8

**Tony Felix Andrade**  
 Engenheiro Civil  
 CREA-BA: 052.009.677.8



11.03	APLICAÇÃO E LIXAMENTO DE MASSA LÁTEX EM PAREDES, UMA DEMÃO. AF_06/2014	m <sup>2</sup>	762,73	R\$ 11,95	R\$ 9.114,62	0,00	R\$ 0,00	0,00	R\$ 0,00	R\$ 9.114,62	0,63%
11.04	APLICAÇÃO MANUAL DE PINTURA COM TINTA LÁTEX ACRÍLICA EM PAREDES, DUAS DEMÃOS. AF_06/2014	m <sup>2</sup>	762,73	R\$ 14,86	R\$ 11.334,17	0,00	R\$ 0,00	0,00	R\$ 0,00	R\$ 11.334,17	0,79%
11.05	Pintura de proteção sobre madeira com aplicação de 02 demãos de verniz SPARLACK CETOL. Ipiranga ou similar - R1	m2	37,42	R\$ 17,66	R\$ 660,84	0,00	R\$ 0,00	0,00	R\$ 0,00	R\$ 660,84	0,05%
11.06	Pintura de Letras - letreiro, sobre paredes, com lixamento, aplicação de 01 demão de líquido selador acrílico, 02 demãos de massa acrílica e 02 demãos de tinta pva latex convencional para exteriores	un	150,60	R\$ 16,48	R\$ 2.481,69	0,00	R\$ 0,00	0,00	R\$ 0,00	R\$ 2.481,69	0,17%
12	<b>sub total</b>				<b>R\$ 28.839,10</b>						<b>1,96%</b>
12	<b>INSTALAÇÕES HIDRÁULICAS</b>										
12.01	Ponto de água fria embutido, c/material pvc rígido soldável Ø 25mm	un	25,00	R\$ 121,92	R\$ 3.048,00	10,00	R\$ 1.219,20	10,00	R\$ 1.219,20	R\$ 1.828,80	0,21%
12.02	Tubo pvc rígido soldável marrom p/ água, d = 25 mm (3/4")	m	120,00	R\$ 16,19	R\$ 1.822,80	60,00	R\$ 911,40	60,00	R\$ 911,40	R\$ 911,40	0,13%
12.03	JOELHO 90 GRAUS, PVC, SOLDÁVEL, DN 25MM, X 3/4" INSTALADO EM RAMAL DE DISTRIBUIÇÃO DE ÁGUA - FORNECIMENTO E INSTALAÇÃO. AF_12/2014	UN	20,00	R\$ 11,45	R\$ 229,00	0,00	R\$ 0,00	0,00	R\$ 0,00	R\$ 229,00	0,02%
12.04	Luva de pvc rígido soldável, marrom, diâm = 25mm	un	10,00	R\$ 5,65	R\$ 56,50	0,00	R\$ 0,00	0,00	R\$ 0,00	R\$ 56,50	0,00%
12.05	Tê 90º de pvc rígido soldável, marrom, diâm = 25mm	un	10,00	R\$ 10,31	R\$ 103,10	0,00	R\$ 0,00	0,00	R\$ 0,00	R\$ 103,10	0,01%
13	<b>sub total</b>				<b>R\$ 5.239,40</b>						<b>0,38%</b>
13	<b>ESGOTO</b>										
13.01	Ponto de esgoto com tubo de pvc rígido soldável de Ø 40 mm (lavatórios, mictórios, ralos sifonados, etc...)	un	10,00	R\$ 60,72	R\$ 607,20	5,00	R\$ 403,60	5,00	R\$ 403,60	R\$ 403,60	0,06%
13.02	Ponto de esgoto com tubo de pvc rígido soldável de Ø 100 mm (vaso sanitário)	pt	10,00	R\$ 122,89	R\$ 1.228,90	5,00	R\$ 614,40	5,00	R\$ 614,40	R\$ 614,40	0,08%
13.03	TUBO DE PVC BRANCO PARA REDE COLETORES DE ESGOTO CONDOMINIAL DE PAREDE MACIA, DN 100 MM, JUNTA ELÁSTICA - FORNECIMENTO E ASSENTAMENTO. AF_01/2021	M	60,00	R\$ 23,41	R\$ 1.404,60	30,00	R\$ 702,30	30,00	R\$ 702,30	R\$ 702,30	0,10%
13.04	LUVA DE CORRER, PVC, SERIE NORMAL, ESCOTO PREDIAL, DN 100 MM, JUNTA ELÁSTICA, FORNECIDO E INSTALADO EM SUBCOLETORES AÉREOS DE ESGOTO SANITÁRIO. AF_12/2014	UN	10,00	R\$ 31,74	R\$ 317,40	3,00	R\$ 95,22	3,00	R\$ 95,22	R\$ 222,18	0,02%
13.05	Fossa séptica pré-moldada, tipo oms, capacidade 50 pessoas (v=3390 litros)	un	1,00	R\$ 2.525,30	R\$ 2.525,30	0,00	R\$ 0,00	0,00	R\$ 0,00	R\$ 2.525,30	0,17%
13.06	FILTRO ANAEROBIO CIRCULAR, EM CONCRETO PRÉ-MOLDADO, DIÂMETRO INTERNO = 1,10 M, ALTURA INTERNA = 1,50 M, VOLUME ÚTIL: 1140,4 L (PARA 5 CONTRIBUINTES). AF_12/2020	UN	1,00	R\$ 1.783,41	R\$ 1.783,41	0,00	R\$ 0,00	0,00	R\$ 0,00	R\$ 1.783,41	0,12%
13.07	SUMIDOURO CIRCULAR, EM CONCRETO PRÉ-MOLDADO, DIÂMETRO INTERNO = 1,88 M, ALTURA INTERNA = 2,00 M, ÁREA DE INFILTRAÇÃO: 13,1 M <sup>2</sup> (PARA 5 CONTRIBUINTES). AF_12/2020	UN	1,00	R\$ 3.054,97	R\$ 3.054,97	0,00	R\$ 0,00	0,00	R\$ 0,00	R\$ 3.054,97	0,21%
14	<b>sub total</b>				<b>R\$ 11.121,68</b>						<b>0,76%</b>
14	<b>ACESSÓRIOS</b>										
14.01	TUBO PVC PARA DRENO AR CONDICIONADO	M	80,00	R\$ 5,94	R\$ 475,20	0,00	R\$ 0,00	0,00	R\$ 0,00	R\$ 475,20	0,03%
14.02	BARRA DE APOIO RETA, EM AÇO INOX POLIDO, COMPRIMENTO 60CM, FIXADA NA PAREDE - FORNECIMENTO E INSTALAÇÃO. AF_01/2020	UN	2,00	R\$ 347,02	R\$ 694,04	0,00	R\$ 0,00	0,00	R\$ 0,00	R\$ 694,04	0,05%
14.03	PUXADOR PARA PCD, FIXADO NA PORTA - FORNECIMENTO E INSTALAÇÃO. AF_01/2020	UN	2,00	R\$ 347,02	R\$ 694,04	0,00	R\$ 0,00	0,00	R\$ 0,00	R\$ 694,04	0,05%
14.04	Vaso sanitário convencional, adaptado p/ deficiente físico, linha popular, ravena P9, DECA ou similar; c/cx descarga de sobrepur AKROS ou similar; assento plástico universal branco ou similar; conjunto de fixação, tubo de ligação e engate plástico	un	2,00	R\$ 409,38	R\$ 818,76	0,00	R\$ 0,00	0,00	R\$ 0,00	R\$ 818,76	0,06%

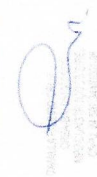

**Tony Felix Andrade**  
Engenheiro Civil  
CREA-BA: 052.069.677.8



14.05	VASO SANITÁRIO SIFONADO COM CAIXA ACOPLADA LOUCA BRANCA - PADRÃO MÉDIO, INCLUSO ENGATE FLEXÍVEL EM METAL CROMADO, 1/2 X 40CM - FORNECIMENTO E INSTALAÇÃO. AF_01/2020	UN	6,00	R\$ 514,80	R\$ 3.088,80	0,00	R\$ 0,00	0,00	R\$ 0,00	R\$ 0,00	R\$ 0,00	0,21%
14.06	VASO SANITÁRIO INFANTIL LOUCA BRANCA - FORNECIMENTO E INSTALAÇÃO. AF_01/2020	UN	2,00	R\$ 527,16	R\$ 1.054,32	0,00	R\$ 0,00	0,00	R\$ 0,00	R\$ 0,00	R\$ 0,00	0,07%
14.07	Pia de cozinha com bancada em aço inox, dim 1,60x0,60, com 01 cuba, sifão cromado, válvula cromada, torneira cromada, concretada e assentada.	un	1,00	R\$ 935,21	R\$ 935,21	0,00	R\$ 0,00	0,00	R\$ 0,00	R\$ 0,00	R\$ 0,00	0,06%
14.08	BANCADA DE MÁRMORE SINTÉTICO 120 X 60CM, COM CUBA INTEGRADA, INCLUSO SIFÃO TIPO GARRAFA EM PVC, VÁLVULA EM PLÁSTICO CROMADO TIPO AMERICANA E TORNEIRA CROMADA LONGA, DE PARDE, PADRÃO POPULAR - FORNECIMENTO E INSTALAÇÃO. AF_01/2020	UN	3,00	R\$ 386,03	R\$ 1.188,09	0,00	R\$ 0,00	0,00	R\$ 0,00	R\$ 0,00	R\$ 0,00	0,08%
14.09	CAIXA D'ÁGUA EM POLIÉTFENO, 2000 LITROS - FORNECIMENTO E INSTALAÇÃO. AF_06/2021	UN	3,00	R\$ 948,69	R\$ 2.846,97	0,00	R\$ 0,00	0,00	R\$ 0,00	R\$ 0,00	R\$ 0,00	0,20%
14.10	BANCADA GRANITO CINZA 150 X 60 CM, COM CUBA DE EMBUTIR DE AÇO, VÁLVULA AMERICANA EM METAL, SIFÃO FLEXÍVEL EM PVC, ENGATE FLEXÍVEL 30	UN	2,00	R\$ 949,64	R\$ 1.899,68	0,00	R\$ 0,00	0,00	R\$ 0,00	R\$ 0,00	R\$ 0,00	0,13%
14.11	Bancada de mármore branco	m2	0,70	R\$ 333,34	R\$ 233,34	0,00	R\$ 0,00	0,00	R\$ 0,00	R\$ 0,00	R\$ 0,00	0,02%
14.12	LAVATÓRIO LOUCA BRANCA SUSPENSO, 29,5 X 39CM OU EQUIVALENTE, PADRÃO POPULAR, INCLUSO SIFÃO TIPO GARRAFA EM PVC, VÁLVULA E ENGATE FLEXÍVEL 30CM EM PLÁSTICO E TORNEIRA CROMADA DE MESA, PADRÃO POPULAR - FORNECIMENTO E INSTALAÇÃO. AF_01/2020	UN	2,00	R\$ 294,13	R\$ 588,26	0,00	R\$ 0,00	0,00	R\$ 0,00	R\$ 0,00	R\$ 0,00	0,03%
14.12	CHUVEIRO ELÉTRICO COMUM CORPO PLÁSTICO, TIPO DUCHA - FORNECIMENTO E INSTALAÇÃO. AF_01/2020	UN	4,00	R\$ 91,37	R\$ 365,48	0,00	R\$ 0,00	0,00	R\$ 0,00	R\$ 0,00	R\$ 0,00	0,03%
14.13	sub total				R\$ 14.802,19							1,02%
15	INSTALAÇÕES ELÉTRICAS											
15.01	CABO DE COBRE FLEXÍVEL ISOLADO, 1,5 MM², ANTI-CHAMA 450/750 V, PARA CIRCUITOS TERMINAIS - FORNECIMENTO E INSTALAÇÃO. AF_12/2015	M	485,00	R\$ 2,87	R\$ 1.391,55	92,00	R\$ 284,04	92,00	R\$ 284,04	R\$ 0,00	R\$ 0,00	0,10%
15.02	CABO DE COBRE FLEXÍVEL ISOLADO, 2,5 MM², ANTI-CHAMA 450/750 V, PARA CIRCUITOS TERMINAIS - FORNECIMENTO E INSTALAÇÃO. AF_12/2015	M	570,54	R\$ 4,13	R\$ 2.356,33	85,82	R\$ 354,44	85,82	R\$ 354,44	R\$ 0,00	R\$ 0,00	0,16%
15.03	CABO DE COBRE FLEXÍVEL ISOLADO, 4 MM², ANTI-CHAMA 450/750 V, PARA CIRCUITOS TERMINAIS - FORNECIMENTO E INSTALAÇÃO. AF_12/2015	M	633,00	R\$ 6,72	R\$ 4.253,76	0,00	R\$ 0,00	0,00	R\$ 0,00	R\$ 0,00	R\$ 0,00	0,28%
15.04	CABO DE COBRE FLEXÍVEL ISOLADO, 25 MM², ANTI-CHAMA 0,6/1,0 KV, PARA REDE ENTERRADA DE DISTRIBUIÇÃO DE ENERGIA ELÉTRICA - FORNECIMENTO E INSTALAÇÃO. AF_12/2021	M	10,00	R\$ 27,42	R\$ 274,20	0,00	R\$ 0,00	0,00	R\$ 0,00	R\$ 0,00	R\$ 0,00	0,02%
15.05	DISJUNTOR MONOPOLAR TIPO DIN, CORRENTE NOMINAL DE 10A - FORNECIMENTO E INSTALAÇÃO. AF_10/2020	UN	2,00	R\$ 11,72	R\$ 23,44	0,00	R\$ 0,00	0,00	R\$ 0,00	R\$ 0,00	R\$ 0,00	0,00%
15.06	DISJUNTOR MONOPOLAR TIPO DIN, CORRENTE NOMINAL DE 20A - FORNECIMENTO E INSTALAÇÃO. AF_10/2020	UN	10,00	R\$ 13,53	R\$ 135,30	0,00	R\$ 0,00	0,00	R\$ 0,00	R\$ 0,00	R\$ 0,00	0,01%
15.07	DISJUNTOR MONOPOLAR TIPO DIN, CORRENTE NOMINAL DE 16A - FORNECIMENTO E INSTALAÇÃO. AF_10/2020	UN	2,00	R\$ 12,35	R\$ 24,70	0,00	R\$ 0,00	0,00	R\$ 0,00	R\$ 0,00	R\$ 0,00	0,00%
15.08	DISJUNTOR TERMO-MAGNÉTICO TRIPOLAR, CORRENTE NOMINAL DE 250A - FORNECIMENTO E INSTALAÇÃO. AF_10/2020	UN	1,00	R\$ 1.031,39	R\$ 1.031,39	0,00	R\$ 0,00	0,00	R\$ 0,00	R\$ 0,00	R\$ 0,00	0,07%
15.09	Dispositivo de proteção contra surto de tensão DPS 40kA - 175v	un	4,00	R\$ 65,52	R\$ 262,08	0,00	R\$ 0,00	0,00	R\$ 0,00	R\$ 0,00	R\$ 0,00	0,02%
15.10	Dispositivo de proteção contra surto de tensão DPS 60kA - 275v	un	1,00	R\$ 111,01	R\$ 111,01	0,00	R\$ 0,00	0,00	R\$ 0,00	R\$ 0,00	R\$ 0,00	0,01%
15.11	Disjuntor termomagnético monopolar 90 A, padrão NEMA (Americano - linha preta), 5KA	un	3,00	R\$ 103,13	R\$ 309,39	0,00	R\$ 0,00	0,00	R\$ 0,00	R\$ 0,00	R\$ 0,00	0,02%

  
**Tony Luiz Andrade**  
 Engenheiro CREA-BA: 05205778



15.12	Disjuntor bipolar DR 63 A - Dispositivo residual diferencial, tipo AC, 30MA	un	1,00	R\$ 213,05	R\$ 213,05	0,00	R\$ 0,00	0,00	R\$ 0,00	213,05	R\$	0,01%
15.13	Quadro de distribuição de embutir, em chapa de aço, para até 32 disjuntores, com barramento, padrão DIN, exclusive disjuntores	un	1,00	R\$ 535,07	R\$ 535,07	0,00	R\$ 0,00	0,00	R\$ 0,00	535,07	R\$	0,04%
15.14	INTERRUPTOR PARALELO (1 MÓDULO), 10A/250V, INCLUINDO SUPORTE E PLACA - FORNECIMENTO E INSTALAÇÃO. AF_12/2015	UN	7,00	R\$ 28,71	R\$ 200,97	0,00	R\$ 0,00	0,00	R\$ 0,00	200,97	R\$	0,01%
15.15	INTERRUPTOR SIMPLES (2 MÓDULOS), 10A/250V, INCLUINDO SUPORTE E PLACA - FORNECIMENTO E INSTALAÇÃO. AF_12/2015	UN	16,00	R\$ 36,27	R\$ 580,32	0,00	R\$ 0,00	0,00	R\$ 0,00	580,32	R\$	0,04%
15.16	TOMADA BAIXA DE EMBUTIR (1 MÓDULO), 2P+T 10 A, INCLUINDO SUPORTE E PLACA - FORNECIMENTO E INSTALAÇÃO. AF_12/2015	UN	33,00	R\$ 24,21	R\$ 798,93	0,00	R\$ 0,00	0,00	R\$ 0,00	798,93	R\$	0,05%
15.17	TOMADA ALTA DE EMBUTIR (1 MÓDULO), 2P+T 20 A, INCLUINDO SUPORTE E PLACA - FORNECIMENTO E INSTALAÇÃO. AF_12/2015	UN	2,00	R\$ 38,92	R\$ 77,84	0,00	R\$ 0,00	0,00	R\$ 0,00	77,84	R\$	0,01%
15.18	TOMADA MÉDIA DE EMBUTIR (1 MÓDULO), 2P+T 10 A, INCLUINDO SUPORTE E PLACA - FORNECIMENTO E INSTALAÇÃO. AF_12/2015	UN	2,00	R\$ 27,88	R\$ 55,76	0,00	R\$ 0,00	0,00	R\$ 0,00	55,76	R\$	0,00%
15.19	Caixa de passagem pvc, 4" x 2", embutir, p/ eletroduto - Rev 01	un	60,00	R\$ 13,99	R\$ 839,40	20,00	R\$ 279,00	20,00	R\$ 279,00	559,60	R\$	0,06%
15.20	Caixa de passagem pvc 4" x 4", sistema "x", com tampa	un	25,00	R\$ 23,76	R\$ 594,00	5,00	R\$ 118,80	5,00	R\$ 118,80	475,20	R\$	0,04%
15.21	Quadro de medição trifásica em Noril com lente para leitura	un	1,00	R\$ 733,13	R\$ 733,13	0,00	R\$ 0,00	0,00	R\$ 0,00	733,13	R\$	0,05%
15.22	Luminária sobrepor quadrada Led 24W*, 6500K G- Light ou similar	un	50,00	R\$ 100,56	R\$ 5.028,00	0,00	R\$ 0,00	0,00	R\$ 0,00	5.028,00	R\$	0,35%
15.23	Luminária plafonier, sobrepor, em alumínio, com difusor em vidro, p/lampada eletrônica, ref: XP-338, da Xoulux ou similar, completa	un	6,00	R\$ 134,79	R\$ 808,74	0,00	R\$ 0,00	0,00	R\$ 0,00	808,74	R\$	0,06%
15.24	ELETRODUTO FLEXÍVEL CORRUGADO, PVC, DN 32 MM (1"), PARA CIRCUITOS TERMINAIS, INSTALADO EM FERRO - FORNECIMENTO E INSTALAÇÃO. AF_12/2015	M	365,00	R\$ 12,15	R\$ 4.434,75	165,00	R\$ 2.004,75	165,00	R\$ 2.004,75	2.430,00	R\$	0,30%
15.25	HASTE DE ATERRAMENTO 3/4" PARA SPDA - FORNECIMENTO E INSTALAÇÃO. AF_12/2017	UN	3,00	R\$ 144,49	R\$ 433,47	0,00	R\$ 0,00	0,00	R\$ 0,00	433,47	R\$	0,03%
	<b>sub total</b>				<b>R\$ 25.506,98</b>							1,75%
16	<b>RESERVATÓRIO SUBTERRÂNEO</b>											
16.01	RESERVATÓRIO EM POLICARBONATO DE 15000 LITROS	UN	1,00	R\$ 10.182,25	R\$ 10.182,25	0,00	R\$ 0,00	0,00	R\$ 0,00	10.182,25	R\$	0,70%
16.02	ALVENARIA DE BLOCOS DE CONCRETO ESTRUTURAL 14X19X29 CM, (ESPESSURA 14 CM) FBK = 14,0 MPA, PARA PAREDES COM ÁREA LÍQUIDA MAIOR OU IGUAL A 6M², COM VAOS, UTILIZANDO COLHER DE PEDREIRO. AF_12/2014	m²	42,00	R\$ 122,34	R\$ 5.138,28	0,00	R\$ 0,00	0,00	R\$ 0,00	5.138,28	R\$	0,35%
16.03	Concreto simples fabricado na obra, fck=25 mpa, lançado e adensado	m³	1,23	R\$ 634,37	R\$ 780,28	0,00	R\$ 0,00	0,00	R\$ 0,00	780,28	R\$	0,05%
16.04	Laje pré-fabricada treliçada com vigota dupla para piso, intereixo 38cm, h=12cm, enchimento em bloco cerâmico h=8cm, inclusive escoramento em madeira e capeamento 4cm.	m2	12,25	R\$ 200,90	R\$ 2.461,03	0,00	R\$ 0,00	0,00	R\$ 0,00	2.461,03	R\$	0,17%
16.05	BOMBA CENTRÍFUGA, MONOFÁSICA, 0,5 CV 0,049 HP, HM 6 A 20 M, Q 1,2 A 8,3 M3/H - FORNECIMENTO E INSTALAÇÃO. AF_12/2020	UN	1,00	R\$ 771,37	R\$ 771,37	0,00	R\$ 0,00	0,00	R\$ 0,00	771,37	R\$	0,05%



**Tony Faixa**  
Arquiteto  
Engenheiro Civil  
CREA-BA: 052.059.677.8



16.06	ESCAVAÇÃO MECANIZADA DE VALA COM PROF. DE 3.0 M ATÉ 4.5 M (MÉDIA MONTANTE E JUSANTE/UMA COMPOSIÇÃO POR TRECHO). ESCAVADEIRA (1.2 M3), LARG. DE 1.5 M A 2.5 M, EM SOLO MOLE, EM LOCAIS COM ALTO NÍVEL DE INTERFERÊNCIA. AF_02/2021	m³	27.00	R\$ 12,53	R\$ 338,31	0,00	R\$ 0,00	0,00	R\$ 0,00	0,00	R\$ 0,00	R\$ 338,31	0,02%
16.07	sub total				R\$ 19.671,61								1,35%
16.08	<b>MOVIMENTO DE TERRA</b>												
16.09	ATERRO MANUAL DE VALAS COM AREIA PARA ATERRO E COMPACTAÇÃO MECANIZADA. AF_05/2016	m³	336,15	R\$ 109,22	R\$ 36.714,30	136,15	R\$ 14.870,30	136,15	R\$ 14.870,30	136,15	R\$ 14.870,30	21.844,00	2,52%
16.10	REGULARIZAÇÃO E COMPACTAÇÃO DE SUBLEITO DE SOLO PREDOMINANTEMENTE ARENOSO. AF_11/2019	m²	2.241,00	R\$ 1,27	R\$ 2.846,07	0,00	R\$ 0,00	0,00	R\$ 0,00	0,00	R\$ 0,00	2.846,07	0,20%
16.11	LIMPEZA MECANIZADA DE CAMADA VEGETAL, VEGETAÇÃO E PEQUENAS ÁRVORES (DIÂMETRO DE TRONCO MENOR QUE 0,20 M), COM TRATOR DE ESTEIRAS. AF_05/2018	m²	2.241,00	R\$ 0,45	R\$ 1.008,45	0,00	R\$ 0,00	0,00	R\$ 0,00	0,00	R\$ 0,00	1.008,45	0,07%
	sub total				R\$ 40.588,82								
17	<b>PISOS E PLANTAS</b>												
17.01	EXECUÇÃO DE PÁTIO/ESTACIONAMENTO EM PISO INTERTRAVADO, COM BLOCO RETANGULAR COLORIDO DE 20 X 10 CM, ESPESSURA 8 CM. AF_12/2015	m²	784,27	R\$ 79,16	R\$ 62.082,81	0,00	R\$ 0,00	0,00	R\$ 0,00	0,00	R\$ 0,00	62.082,81	4,26%
17.02	EXECUÇÃO DE PÁTIO/ESTACIONAMENTO EM PISO INTERTRAVADO, COM BLOCO RETANGULAR COR NATURAL DE 20 X 10 CM, ESPESSURA 8 CM. AF_12/2015	m²	2.48,73	R\$ 73,77	R\$ 18.348,81	0,00	R\$ 0,00	0,00	R\$ 0,00	0,00	R\$ 0,00	18.348,81	1,28%
17.03	ASSENTAMENTO DE GUIA (MEIO-FUJO) EM TRECHO CURVO, CONFECCIONADA EM CONCRETO PRÉ-FABRICADO, DIMENSÕES 100X15X13X20 CM (COMPRIMENTO X BASE INFERIOR X BASE SUPERIOR X ALTURA) PARA URBANIZAÇÃO INTERNA DE EMPREENDIMENTOS.	M	48,00	R\$ 46,88	R\$ 2.250,24	0,00	R\$ 0,00	0,00	R\$ 0,00	0,00	R\$ 0,00	2.250,24	0,15%
17.04	ASSENTAMENTO DE GUIA (MEIO-FUJO) EM TRECHO RETO, CONFECCIONADA EM CONCRETO PRÉ-FABRICADO, DIMENSÕES 100X15X13X20 CM (COMPRIMENTO X BASE INFERIOR X BASE SUPERIOR X ALTURA), PARA URBANIZAÇÃO INTERNA DE EMPREENDIMENTOS.	M	530,00	R\$ 42,51	R\$ 22.530,30	0,00	R\$ 0,00	0,00	R\$ 0,00	0,00	R\$ 0,00	22.530,30	1,55%
17.05	EXECUÇÃO DE PASSEIO (CALÇADA) OU PISO DE CONCRETO COM CONCRETO MOLDADO IN LOCO, FEITO EM OBRA, ACABAMENTO CONVENCIONAL, ESPESSURA 6 CM, ARMADO. AF_07/2016	m²	298,00	R\$ 101,53	R\$ 30.255,94	98,00	R\$ 9.946,94	98,00	R\$ 9.946,94	98,00	R\$ 9.946,94	20.306,00	2,08%
17.06	Fornecimento e instalação de Piso de borracha para playground	m²	298,00	R\$ 107,81	R\$ 32.057,78	0,00	R\$ 0,00	0,00	R\$ 0,00	0,00	R\$ 0,00	32.057,78	2,20%
17.07	Grama esmeralda em placas, fornecimento e plantio	m²	562,82	R\$ 23,21	R\$ 15.384,05	0,00	R\$ 0,00	0,00	R\$ 0,00	0,00	R\$ 0,00	15.384,05	1,08%
17.08	Fornecimento e espalhamento de terra vegetal preparada	m³	66,28	R\$ 99,77	R\$ 6.612,76	0,00	R\$ 0,00	0,00	R\$ 0,00	0,00	R\$ 0,00	6.612,76	0,48%
17.09	Planta - Sibipituna (caesalpinia peltophoroides), fornecimento e plantio	un	10,00	R\$ 82,22	R\$ 822,20	0,00	R\$ 0,00	0,00	R\$ 0,00	0,00	R\$ 0,00	822,20	0,06%
17.10	Planta - Flamboyant (delonix regia), fornecimento e plantio	un	6,00	R\$ 82,24	R\$ 493,44	0,00	R\$ 0,00	0,00	R\$ 0,00	0,00	R\$ 0,00	493,44	0,03%
17.11	Planta - Pata de vaca (baubinia forficata), h=2,00m, fornecimento e plantio	un	4,00	R\$ 181,29	R\$ 725,16	0,00	R\$ 0,00	0,00	R\$ 0,00	0,00	R\$ 0,00	725,16	0,05%
17.12	Planta - Palmeira Areca (alt=1,00m), fornecimento e plantio	un	4,00	R\$ 152,33	R\$ 609,32	0,00	R\$ 0,00	0,00	R\$ 0,00	0,00	R\$ 0,00	609,32	0,04%
17.13	Fornecimento e plantio de palmeira rabo de peixe, h=3m	un	24,00	R\$ 994,76	R\$ 23.874,24	0,00	R\$ 0,00	0,00	R\$ 0,00	0,00	R\$ 0,00	23.874,24	1,64%
17.14	Planta - Ipê amarelo de jardim (trecosma stans), fornecimento e plantio	un	1,00	R\$ 76,07	R\$ 76,07	0,00	R\$ 0,00	0,00	R\$ 0,00	0,00	R\$ 0,00	76,07	0,01%
17.15	Planta - Heliconia Rostrata, fornecimento e plantio	un	8,00	R\$ 64,98	R\$ 519,84	0,00	R\$ 0,00	0,00	R\$ 0,00	0,00	R\$ 0,00	519,84	0,04%
17.16	Planta - murta	un	24,00	R\$ 68,34	R\$ 1.640,16	0,00	R\$ 0,00	0,00	R\$ 0,00	0,00	R\$ 0,00	1.640,16	0,11%
	sub total				R\$ 218.293,12								14,98%
18	<b>PERGOLADO</b>												

  
 \_\_\_\_\_  
 CREA: 01/0000000-0



18.01	(COMPOSIÇÃO REPRESENTATIVA) EXECUÇÃO DE ESTRUTURAS DE CONCRETO ARMADO, PARA EDIFICAÇÃO HABITACIONAL UNIFAMILIAR TERRELA (CASA EM EMPREENDIMENTOS), FCK = 25 MPa. AF_01/2017	m³	3,91	R\$ 2.821,82	R\$ 11.033,32	0,00	R\$ 0,00	0,00	R\$ 0,00	R\$ 0,00	0,76%
18.02	Madeiramento em massarandubá/madeira de lei, serrada 5cm x 5cm	m	380,00	R\$ 21,22	R\$ 8.063,60	0,00	R\$ 0,00	0,00	R\$ 0,00	R\$ 0,00	0,65%
18.03	ALVENARIA DE BLOCOS DE CONCRETO ESTRUTURAL 14X19X29 CM, (ESPESURA 14 CM) FBK = 14,0 MPa, PARA PAREDES COM ÁREA LÍQUIDA MAIOR OU IGUAL A 6M², SEM VÃOS, UTILIZANDO PALHETA. AF_12/2014	m²	5,10	R\$ 98,17	R\$ 500,67	0,00	R\$ 0,00	0,00	R\$ 0,00	R\$ 0,00	0,03%
18.04	Madeiramento em massarandubá/madeira de lei, serrada 2,5cm x 10cm	m	38,50	R\$ 21,22	R\$ 816,97	0,00	R\$ 0,00	0,00	R\$ 0,00	R\$ 0,00	0,06%
18.05	CHAPISCO APLICADO EM ALVENARIA (COM PRESENÇA DE VÃOS) E ESTRUTURAS DE CONCRETO DE FACHADA, COM EQUIPAMENTO DE PROJEÇÃO. ARGAMASSA TRAÇO 1:3 COM PREPARO MANUAL. AF_06/2014	m²	10,20	R\$ 9,99	R\$ 91,60	0,00	R\$ 0,00	0,00	R\$ 0,00	R\$ 0,00	0,01%
18.06	MASSA ÚNICA, PARA RECEBIMENTO DE PINTURA OU CERÂMICA, ARGAMASSA INDUSTRIALIZADA, PREPARO MECÂNICO, APLICADO COM EQUIPAMENTO DE MISTURA E PROJEÇÃO DE 1,5 M3/H EM FACES INTERNAS DE PAREDES, ESPESURA DE 5MM, SEM EXECUÇÃO DE TALUSCAS. AF_06/2014	m²	10,20	R\$ 25,17	R\$ 256,73	0,00	R\$ 0,00	0,00	R\$ 0,00	R\$ 0,00	0,02%
18.07	APLICAÇÃO MANUAL DE PINTURA COM TINTA LÁTEX ACRÍLICA EM PAREDES, DUAS DEMÃOS. AF_06/2014	m²	31,00	R\$ 14,86	R\$ 460,66	0,00	R\$ 0,00	0,00	R\$ 0,00	R\$ 0,00	0,03%
18.08	APLICAÇÃO E LIXAMENTO DE MASSA LÁTEX EM PAREDES, UMA DEMÃO. AF_06/2014	m²	31,00	R\$ 11,96	R\$ 370,45	0,00	R\$ 0,00	0,00	R\$ 0,00	R\$ 0,00	0,03%
18.09	Pintura de proteção sobre madeira com aplicação de 02 demãos de verniz SPARKLACK CETOL Ipiranga ou similar - R1	m2	43,00	R\$ 17,66	R\$ 759,38	0,00	R\$ 0,00	0,00	R\$ 0,00	R\$ 0,00	0,05%
19	sub total			R\$ 22.383,37							1,53%
19.01	PERGOLADO HEXAGONAL										
19.01	Fornecimento e assentamento de peças de eucalipto tratado, d=7 a 10cm	m	137,22	R\$ 37,88	R\$ 5.197,69	0,00	R\$ 0,00	0,00	R\$ 0,00	R\$ 0,00	0,96%
19.02	(COMPOSIÇÃO REPRESENTATIVA) EXECUÇÃO DE ESTRUTURAS DE CONCRETO ARMADO, PARA EDIFICAÇÃO HABITACIONAL UNIFAMILIAR TERRELA (CASA EM	m³	0,54	R\$ 2.821,22	R\$ 1.523,46	0,00	R\$ 0,00	0,00	R\$ 0,00	R\$ 0,00	0,10%
19.03	Fornecimento de parafuso cabeça quadrada 16 x 550mm	un	72,00	R\$ 23,34	R\$ 1.680,48	0,00	R\$ 0,00	0,00	R\$ 0,00	R\$ 0,00	0,12%
19.04	Pintura de proteção sobre madeira com aplicação de 02 demãos de verniz SPARKLACK CETOL Ipiranga ou similar - R1	m2	32,00	R\$ 17,66	R\$ 565,12	0,00	R\$ 0,00	0,00	R\$ 0,00	R\$ 0,00	0,04%
20	sub total			R\$ 8.966,95							0,62%
20	BRINQUEDOTECA										
20.01	Fornecimento e assentamento de peças de eucalipto tratado, d=7 a 10cm	m	585,00	R\$ 37,88	R\$ 22.159,80	0,00	R\$ 0,00	0,00	R\$ 0,00	R\$ 0,00	1,52%
20.02	Pintura de proteção sobre madeira com aplicação de 02 demãos de verniz SPARKLACK CETOL Ipiranga ou similar - R1	m2	90,00	R\$ 17,66	R\$ 1.589,40	0,00	R\$ 0,00	0,00	R\$ 0,00	R\$ 0,00	0,11%
20.03	Brinquedo - Torre-girã (carrossel de 1,70m), em tubo de ferro galvanizado de 1 1/2" e assento em alumínio galvanizado de 1/4", spray-park ou similar	un	1,00	R\$ 3.935,68	R\$ 3.935,68	0,00	R\$ 0,00	0,00	R\$ 0,00	R\$ 0,00	0,27%
20.04	Brinquedo - Bolaço Duplo, modelo N117, de Látex Brinquedões Inteligentes ou similar	un	1,00	R\$ 2.088,72	R\$ 2.088,72	0,00	R\$ 0,00	0,00	R\$ 0,00	R\$ 0,00	0,14%
20.05	Brinquedo - Gangorra Dupla, modelo N113, de Látex Brinquedões Inteligentes ou similar	un	2,00	R\$ 1.778,79	R\$ 3.557,58	0,00	R\$ 0,00	0,00	R\$ 0,00	R\$ 0,00	0,24%
20.06	Brinquedo - Play ground	un	1,00	R\$ 12.321,31	R\$ 12.321,31	0,00	R\$ 0,00	0,00	R\$ 0,00	R\$ 0,00	0,65%
21	SUB TOTAL			R\$ 45.652,49							3,15%
21	ENTRADA E BANCOS										
21.01	Revestimento metálico em alumínio composto (Alucobond), e=0,3mm, pintura Kynar 500 composta por seis gamadas, inclusive estrutura metálica auxiliar em Banco composto, comp=1,50m, largura=30cm, pé de ferro lundido e com 10	m²	36,00	R\$ 510,64	R\$ 19.404,32	0,00	R\$ 0,00	0,00	R\$ 0,00	R\$ 0,00	1,35%
21.02	régua de madeira, inclusive pintura	un	13,00	R\$ 1.111,74	R\$ 14.452,82	0,00	R\$ 0,00	0,00	R\$ 0,00	R\$ 0,00	0,98%
21.03	lbreira em fibra de vidro, com capacidade 50j, com suporte (poste), PTOBERGLASS, REF. CLFD.1085 ou similar	un	18,00	R\$ 336,11	R\$ 6.049,98	0,00	R\$ 0,00	0,00	R\$ 0,00	R\$ 0,00	0,42%
	sub total			R\$ 39.906,92							2,74%



**Tony Felix Almeida**  
Engenheiro  
CREA-BA: 052.037.78



ILUMINAÇÃO													
22	Luminária em LED para iluminação pública.50W/bivolt, Selo A Inmetro,corpo em alumínio inj.PP 0,97, prot. DPS 10kv, IP66, IK09, Temp. cor 5000k, IRC= ou 70%, v. útil 50.000h, 130 lm/w,gar:5 anos, modelo GL216 G-light ou similar - Rev.01	un	10,00	R\$ 1.082,49	R\$ 10.824,90	0,00	R\$ 0,00	0,00	R\$ 0,00	0,00	R\$ 0,00	R\$ 10.824,90	0,75%
22.01	Poste de aço galvanizado a fogo SBP - 800/100 - 5030-J-GF cônico contínuo reto, diâmetro superior de 60,3mm, diâmetro da base 114,3mm, altura total 10m, com base de fixação, Shomei iluminação ou similar	un	5,00	R\$ 2.184,17	R\$ 10.920,85	0,00	R\$ 0,00	0,00	R\$ 0,00	0,00	R\$ 0,00	10.920,85	0,75%
22.02	Poste de aço galvanizado cônico contínuo reto, diâmetro superior 60mm, diâmetro da base 115mm, altura total 5m, Conipost ref. Série 00057/classe 60 da Conipost ou similar	un	23,00	R\$ 1.653,39	R\$ 38.257,97	0,00	R\$ 0,00	0,00	R\$ 0,00	0,00	R\$ 0,00	38.257,97	2,63%
22.03	Luminária em LED para iluminação pública.30W/bivolt, Selo A Inmetro,corpo em alumínio inj.PP 0,97, prot. DPS 10kv, IP66, IK09, Temp. cor 5000k, IRC= ou 70%, v. útil 50.000h, 120 lm/w,gar:5 anos, modelo GL216 G-light ou similar - Rev 01	un	46,00	R\$ 629,90	R\$ 28.975,40	0,00	R\$ 0,00	0,00	R\$ 0,00	0,00	R\$ 0,00	28.975,40	1,99%
22.04	ELETRODUTO RIGIDO ROSCAVEL PVC DN 32 MM (1"), PARA CIRCUITOS TERMINAIS, INSTALADO EM FORRO - FORNECIMENTO E INSTALAÇÃO. AF_12/2015	M	435,00	R\$ 16,57	R\$ 6.772,95	0,00	R\$ 0,00	0,00	R\$ 0,00	0,00	R\$ 0,00	6.772,95	0,47%
22.05	CABO DE COBRE FLEXÍVEL ISOLADO, 10 MM <sup>2</sup> 0,6/1,0 KV, PARA REDE AÉREA DE DISTRIBUIÇÃO DE ENERGIA ELÉTRICA DE BAIXA TENSÃO - FORNECIMENTO E INSTALAÇÃO. AF_07/2020	M	870,00	R\$ 10,76	R\$ 9.381,20	0,00	R\$ 0,00	0,00	R\$ 0,00	0,00	R\$ 0,00	9.381,20	0,64%
22.06	CABO DE COBRE FLEXÍVEL ISOLADO, 16 MM <sup>2</sup> , ANTI-CHAMA 450/750 V, PARA CIRCUITOS TERMINAIS - FORNECIMENTO E INSTALAÇÃO. AF_12/2015	M	20,00	R\$ 23,08	R\$ 461,20	0,00	R\$ 0,00	0,00	R\$ 0,00	0,00	R\$ 0,00	461,20	0,03%
22.07	Caixa de passagem em alvenaria de tijolos maciços esp. = 0,12m, dim. int. = 0,30 x 0,30 x 0,30m	un	23,00	R\$ 135,23	R\$ 3.110,29	0,00	R\$ 0,00	0,00	R\$ 0,00	0,00	R\$ 0,00	3.110,29	0,21%
22.08	Refletor Slim LED 100W - iluminação do letreiro	un	10,00	R\$ 172,09	R\$ 1.720,90	0,00	R\$ 0,00	0,00	R\$ 0,00	0,00	R\$ 0,00	1.720,90	0,12%
22.09	sub total				R\$ 110.205,66								7,57%
23	QUADRA EXISTENTE												
23.01	PINTURA AGRÍCOLA DE FAIXAS DE DEMARCAÇÃO EM QUADRA POLIESPORTIVA, 5 CM DE LARGURA	M	175,00	R\$ 13,70	R\$ 2.397,50	0,00	R\$ 0,00	0,00	R\$ 0,00	0,00	R\$ 0,00	2.397,50	0,16%
23.02	PINTURA P/PISO À BASE LATEX ACRÍLICO, TIPO "NOVACOR"	m <sup>2</sup>	924,00	R\$ 25,26	R\$ 23.340,24	0,00	R\$ 0,00	0,00	R\$ 0,00	0,00	R\$ 0,00	23.340,24	1,60%
23.03	Pintura de acabamento com aplicação de 02 demãos de esmalte sintético sobre superfícies metálicas - R1	m <sup>2</sup>	458,80	R\$ 20,37	R\$ 9.345,76	0,00	R\$ 0,00	0,00	R\$ 0,00	0,00	R\$ 0,00	9.345,76	0,64%
23.04	Pintura de acabamento com aplicação de 01 demão de tinta PVA latex para interiores/exterior - cores especiais misturadas em máquina, tons fortes (laranja, vermelho, mostarda, verde limão, etc)	m <sup>2</sup>	245,00	R\$ 8,68	R\$ 2.175,60	0,00	R\$ 0,00	0,00	R\$ 0,00	0,00	R\$ 0,00	2.175,60	0,15%
23.05	JANELA DE ALUMÍNIO DE CORRER COM 2 FOLHAS PARA VIDROS, COM VIDROS, BATENTE, ACABAMENTO COM ACETATO OU BRILHANTE E FERRAGENS, EXCLUSIVE ALIZAR E CONTRAMARCO. FORNECIMENTO E INSTALAÇÃO. AF_12/2019	m <sup>2</sup>	0,50	R\$ 237,04	R\$ 118,52	0,00	R\$ 0,00	0,00	R\$ 0,00	0,00	R\$ 0,00	118,52	0,01%
23.06	Refletores 400w Led Osrain Ip66 Campo Quadra Futebol	un	20,00	R\$ 369,90	R\$ 7.398,00	0,00	R\$ 0,00	0,00	R\$ 0,00	0,00	R\$ 0,00	7.398,00	0,51%
23.07	ELETRICISTA COM ENCARGOS COMPLEMENTARES	H	20,00	R\$ 35,67	R\$ 713,40	0,00	R\$ 0,00	0,00	R\$ 0,00	0,00	R\$ 0,00	713,40	0,05%
24	sub total				R\$ 45.489,02								3,17%
24.01	Limpeza geral	m <sup>2</sup>	4.260,00	R\$ 2,21	R\$ 9.414,60	0,00	R\$ 0,00	0,00	R\$ 0,00	0,00	R\$ 0,00	9.414,60	0,66%
24.02	Placa de inauguração de obra em alumínio 0,60 x 0,60 m	un	1,00	R\$ 1.863,32	R\$ 1.863,32	0,00	R\$ 0,00	0,00	R\$ 0,00	0,00	R\$ 0,00	1.863,32	0,13%
	sub total				R\$ 11.277,92								0,77%
	Total				R\$ 1.456.364,50		R\$ 254.787,20		R\$ 254.787,20		R\$ 1.201.577,30		82,51%

  
**Tony Felix A. Grade**  
 Engenharia Civil  
 CREA-BA: 052.107/77.8

CREA-BA: 052.107/77.8  
 05/10/2019  
 14:05:40



Voltar

Imprimir



## **Certificado de Regularidade do FGTS - CRF**

**Inscrição:** 24.597.344/0001-98

**Razão**

**Social:**

MP2 CONSTRUCOES LTDA

**Endereço:**

AV TANCREDO NEVES 2539 SALA 913 S. SHOPPIN / CAMINHO DAS  
ARVORES / SALVADOR / BA / 41820-021

A Caixa Econômica Federal, no uso da atribuição que lhe confere o Art. 7, da Lei 8.036, de 11 de maio de 1990, certifica que, nesta data, a empresa acima identificada encontra-se em situação regular perante o Fundo de Garantia do Tempo de Serviço - FGTS.

O presente Certificado não servirá de prova contra cobrança de quaisquer débitos referentes a contribuições e/ou encargos devidos, decorrentes das obrigações com o FGTS.

**Validade:** 16/01/2023 a 14/02/2023

**Certificação Número:** 2023011601490108529599

Informação obtida em 25/01/2023 10:11:29

A utilização deste Certificado para os fins previstos em Lei esta condicionada a verificação de autenticidade no site da Caixa:  
**[www.caixa.gov.br](http://www.caixa.gov.br)**





PODER JUDICIÁRIO  
JUSTIÇA DO TRABALHO

## **CERTIDÃO NEGATIVA DE DÉBITOS TRABALHISTAS**

Nome: MP2 CONSTRUCOES EIRELI (MATRIZ E FILIAIS)

CNPJ: 24.597.344/0001-98

Certidão n°: 42661212/2022

Expedição: 01/12/2022, às 11:25:42

Validade: 30/05/2023 - 180 (cento e oitenta) dias, contados da data de sua expedição.

Certifica-se que **MP2 CONSTRUCOES EIRELI (MATRIZ E FILIAIS)**, inscrito(a) no CNPJ sob o n° **24.597.344/0001-98**, **NÃO CONSTA** como inadimplente no Banco Nacional de Devedores Trabalhistas.

Certidão emitida com base nos arts. 642-A e 883-A da Consolidação das Leis do Trabalho, acrescentados pelas Leis ns.º 12.440/2011 e 13.467/2017, e no Ato 01/2022 da CGJT, de 21 de janeiro de 2022. Os dados constantes desta Certidão são de responsabilidade dos Tribunais do Trabalho.

No caso de pessoa jurídica, a Certidão atesta a empresa em relação a todos os seus estabelecimentos, agências ou filiais.

A aceitação desta certidão condiciona-se à verificação de sua autenticidade no portal do Tribunal Superior do Trabalho na Internet (<http://www.tst.jus.br>).

Certidão emitida gratuitamente.

### **INFORMAÇÃO IMPORTANTE**

Do Banco Nacional de Devedores Trabalhistas constam os dados necessários à identificação das pessoas naturais e jurídicas inadimplentes perante a Justiça do Trabalho quanto às obrigações estabelecidas em sentença condenatória transitada em julgado ou em acordos judiciais trabalhistas, inclusive no concernente aos recolhimentos previdenciários, a honorários, a custas, a emolumentos ou a recolhimentos determinados em lei; ou decorrentes de execução de acordos firmados perante o Ministério Público do Trabalho, Comissão de Conciliação Prévia ou demais títulos que, por disposição legal, contiver força executiva.





**MINISTÉRIO DA FAZENDA**  
**Secretaria da Receita Federal do Brasil**  
**Procuradoria-Geral da Fazenda Nacional**

**CERTIDÃO POSITIVA COM EFEITOS DE NEGATIVA DE DÉBITOS RELATIVOS AOS TRIBUTOS  
FEDERAIS E À DÍVIDA ATIVA DA UNIÃO**

**Nome: MP2 CONSTRUÇOES EIRELI**  
**CNPJ: 24.597.344/0001-98**

Ressalvado o direito de a Fazenda Nacional cobrar e inscrever quaisquer dívidas de responsabilidade do sujeito passivo acima identificado que vierem a ser apuradas, é certificado que:

1. constam débitos administrados pela Secretaria da Receita Federal do Brasil (RFB) com exigibilidade suspensa nos termos do art. 151 da Lei nº 5.172, de 25 de outubro de 1966 - Código Tributário Nacional (CTN), ou objeto de decisão judicial que determina sua desconsideração para fins de certificação da regularidade fiscal, ou ainda não vencidos; e
2. constam nos sistemas da Procuradoria-Geral da Fazenda Nacional (PGFN) débitos inscritos em Dívida Ativa da União (DAU) com exigibilidade suspensa nos termos do art. 151 do CTN, ou garantidos mediante bens ou direitos, ou com embargos da Fazenda Pública em processos de execução fiscal, ou objeto de decisão judicial que determina sua desconsideração para fins de certificação da regularidade fiscal.

Conforme disposto nos arts. 205 e 206 do CTN, este documento tem os mesmos efeitos da certidão negativa.

Esta certidão é válida para o estabelecimento matriz e suas filiais e, no caso de ente federativo, para todos os órgãos e fundos públicos da administração direta a ele vinculados. Refere-se à situação do sujeito passivo no âmbito da RFB e da PGFN e abrange inclusive as contribuições sociais previstas nas alíneas 'a' a 'd' do parágrafo único do art. 11 da Lei nº 8.212, de 24 de julho de 1991.

A aceitação desta certidão está condicionada à verificação de sua autenticidade na Internet, nos endereços <<http://rfb.gov.br>> ou <<http://www.pgfn.gov.br>>.

Certidão emitida gratuitamente com base na Portaria Conjunta RFB/PGFN nº 1.751, de 2/10/2014.  
Emitida às 09:38:20 do dia 28/11/2022 <hora e data de Brasília>.  
Válida até 27/05/2023.

Código de controle da certidão: **0972.9658.2680.FADE**  
Qualquer rasura ou emenda invalidará este documento.





## Certidão Negativa de Débitos Tributários

(Emitida para os efeitos dos arts. 113 e 114 da Lei 3.956 de 11 de dezembro de 1981 - Código Tributário do Estado da Bahia)

Certidão Nº: **20227114573**

RAZÃO SOCIAL	
<b>MP2 CONSTRUCOES EIRELI</b>	
INSCRIÇÃO ESTADUAL	CNPJ
	<b>24.597.344/0001-98</b>

Fica certificado que não constam, até a presente data, pendências de responsabilidade da pessoa física ou jurídica acima identificada, relativas aos tributos administrados por esta Secretaria.

Esta certidão engloba todos os seus estabelecimentos quanto à inexistência de débitos, inclusive os inscritos na Dívida Ativa, de competência da Procuradoria Geral do Estado, ressalvado o direito da Fazenda Pública do Estado da Bahia cobrar quaisquer débitos que vierem a ser apurados posteriormente.

Emitida em 19/12/2022, conforme Portaria nº 918/99, sendo válida por 60 dias, contados a partir da data de sua emissão.

**A AUTENTICIDADE DESTES DOCUMENTOS PODE SER COMPROVADA NAS INSPETORIAS FAZENDÁRIAS OU VIA INTERNET, NO ENDEREÇO <http://www.sefaz.ba.gov.br>**

Válida com a apresentação conjunta do cartão original de inscrição no CPF ou no CNPJ da Secretaria da Receita Federal do Ministério da Fazenda.





GOVERNO DO ESTADO DA BAHIA  
SECRETARIA DE DESENVOLVIMENTO ECONÔMICO  
JUNTA COMERCIAL DO ESTADO DA BAHIA



**CERTIDÃO SIMPLIFICADA DIGITAL**

Certificamos que as informações abaixo constam dos documentos arquivados nesta Junta Comercial e são vigentes na data de sua expedição.

EMPRESA			
Nome Empresarial: MP2 CONSTRUÇÕES LTDA			
Natureza Jurídica: SOCIEDADE EMPRESÁRIA LIMITADA			
NIRE(sede)	CNPJ	Arquivamento do ato Constitutivo	Início da atividade
29600121971	24.597.344/0001-98	14/04/2016	14/04/2016
Endereço: AVENIDA TANCREDO NEVES, 2539 ED.COND.CEO SALVADOR SHOPPING TORRE LONDRES;S:913, CAMINHO DAS ÁRVORES, SALVADOR, BA - CEP: 41820021			
OBJETO SOCIAL			
CONSTRUÇÃO DE EDIFÍCIOS, SERVIÇOS DE PINTURA DE EDIFÍCIOS, OBRAS DE URBANIZAÇÃO - RUAS, PRAÇAS E CALÇADAS; CONSTRUÇÃO DE RODOVIAS E FERROVIAS; OBRAS DE FUNDAÇÕES; CONSTRUÇÃO DE INSTALAÇÕES ESPORTIVAS E RECREATIVAS; PREPARAÇÃO DE CANTEIRO E LIMPEZA DE TERRENO; OBRAS DE ENGENHARIA CIVIL; CONSTRUÇÃO DE REDES DE ABASTECIMENTO DE ÁGUA E COLETA DE ESGOTO; DEMOLIÇÃO DE EDIFÍCIOS E ESTRUTURAS; OBRAS DE ALVENARIA, COLETA DE RESÍDUOS NÃO-PERIGOSOS, URBANA OU INDUSTRIAL POR MEIO DE LIXEIRAS, VEÍCULOS, CAÇAMBAS; SERVIÇOS TÉCNICOS DE ENGENHARIA EM ELABORAÇÃO E GESTÃO DE PROJETOS E OS SERVIÇOS DE INSPEÇÃO TÉCNICA (ENGENHARIA CIVIL, HIDRÁULICA E TRÁFEGO); MONTAGEM OU INSTALAÇÃO DE SISTEMAS DE ILUMINAÇÃO E SINALIZAÇÃO EM VIAS PÚBLICAS, RODOVIAS, FERROVIAS, PORTOS E AEROPORTOS; ALUGUEL E LEASING OPERACIONAL DE MÁQUINAS E EQUIPAMENTOS PARA CONSTRUÇÃO E PARA DEMOLIÇÃO SEM OPERADOR (BETONEIRAS, TRATORES, ESCAVADORAS, MOTONIVELADORAS), COLETA DE RESÍDUOS PERIGOSOS, LOCAÇÃO DE VEÍCULOS AUTOMOTIVOS COM CONDUTOR, LOCAÇÃO DE VEÍCULOS AUTOMOTIVOS SEM CONDUTOR.			
CAPITAL SOCIAL		PORTE	PRAZO DE DURAÇÃO
R\$ 400.000,00 QUATROCENTOS MIL REAIS		Empresa de pequeno porte	XXXXXX
R\$ Capital integralizado: 400.000,00 QUATROCENTOS MIL REAIS			
QUADRO SOCIOS E ADMINISTRADORES			
Nome/CPF	Participação R\$	Cond./Administrador	Término do mandato
CAMILLA RIBEIRO CRUZ BARRETO COSTA FERI 045.314.075-04	400.000,00	SOCIO	XX/XX/XXXX
CAMILLA RIBEIRO CRUZ BARRETO COSTA FERI 045.314.075-04	0,00	ADMINISTRADOR	XX/XX/XXXX
ÚLTIMO ARQUIVAMENTO		SITUAÇÃO	STATUS
Data	Número	REGISTRO ATIVO	Sem Status
09/12/2022	98287098		
Ato: 002 - ALTERAÇÃO	Evento: 480 - TRANSFORMAÇÃO LEI 14.195		
FILIAL(AIS) NESTA UNIDADE DA FEDERAÇÃO OU FORA DELA			
NIRE: XXXXXX	CNPJ: XXXXXX		
Endereço: XXXXXX			

234145749

página: 1/2





GOVERNO DO ESTADO DA BAHIA  
SECRETARIA DE DESENVOLVIMENTO ECONÔMICO  
JUNTA COMERCIAL DO ESTADO DA BAHIA



**CERTIDÃO SIMPLIFICADA DIGITAL**

Certificamos que as informações abaixo constam dos documentos arquivados nesta Junta Comercial e são vigentes na data de sua expedição.

EMPRESA			
Nome Empresarial: MP2 CONSTRUÇÕES LTDA			
Natureza Jurídica: SOCIEDADE EMPRESÁRIA LIMITADA			
NIRE(sede)	CNPJ	Arquivamento do ato Constitutivo	Início da atividade
29600121971	24.597.344/0001-98	14/04/2016	14/04/2016
Endereço: AVENIDA TANCREDO NEVES, 2539 ED.COND.CEO SALVADOR SHOPPING TORRE LONDRES;S:913, CAMINHO DAS ÁRVORES, SALVADOR, BA - CEP: 41820021			
Observação			

SALVADOR - BA, 2 de Janeiro de 2023

TIANA REGILA M G DE ARAÚJO





02/01/2023 006113034

**PODER JUDICIÁRIO**  
**TRIBUNAL DE JUSTIÇA DO ESTADO DA BAHIA**

**CERTIDÃO ESTADUAL**  
**CONCORDATA, FALÊNCIA, RECUPERAÇÃO JUDICIAL E**  
**EXTRAJUDICIAL - 1º GRAU**

**CERTIDÃO Nº: 006113034**

**FOLHA: 1/1**

A autenticidade desta certidão poderá ser confirmada pela internet no site do Tribunal de Justiça (<http://esaj.tjba.jus.br/sco/abrirConferencia.do>).

CERTIFICO que, pesquisando os registros de distribuições de feitos cíveis do Estado da Bahia, anteriores a data de 02/01/2023, verifiquei NADA CONSTAR em nome de:

**MP2 CONSTRUÇÕES EIRELI, portador do CNPJ: 24.597.344/0001-98, estabelecida na edf ceo salvador shopping T londres, s 913, CAMINHO DAS ARVORES, CEP: 41820-021, Salvador - BA. \*\*\*\*\***

Os dados informados são de responsabilidade do solicitante, devendo a titularidade ser conferida pelo interessado e/ou destinatário, A presente certidão abrange pesquisa no banco de dados pelo período de 20 (vinte) anos.

Certifico finalmente que esta certidão é sem custas.

Esta certidão foi emitida pela internet e sua validade é de 30 dias a partir da data de sua emissão. Após esta data será necessária a emissão de uma nova certidão.

Salvador, segunda-feira, 2 de janeiro de 2023.

**PEDIDO Nº:**

**006113034**







02/01/2023

006113046

**PODER JUDICIÁRIO**  
**TRIBUNAL DE JUSTIÇA DO ESTADO DA BAHIA**

**CERTIDÃO ESTADUAL**  
**INSOLVÊNCIA, RECUPERAÇÃO JUDICIAL E EXTRAJUDICIAL - 1º**  
**GRAU**

**CERTIDÃO Nº: 006113046****FOLHA: 1/1**

A autenticidade desta certidão poderá ser confirmada pela internet no site do Tribunal de Justiça (<http://esaj.tjba.jus.br/sco/abrirConferencia.do>).

CERTIFICO que, pesquisando os registros de distribuições de feitos cíveis do Estado da Bahia, anteriores a data de 02/01/2023, verifiquei NADA CONSTAR em nome de:

**MP2 CONSTRUÇÕES EIRELI, portador do CNPJ: 24.597.344/0001-98, estabelecida na av tancredo neves, ed ceo salvador shopping sala 913, caminho das arvores, CEP: 41820-021, Salvador - BA. \*\*\*\*\***

Os dados informados são de responsabilidade do solicitante, devendo a titularidade ser conferida pelo interessado e/ou destinatário, A presente certidão abrange pesquisa no banco de dados pelo período de 20 (vinte) anos.

Certifico finalmente que esta certidão é sem custas.

Esta certidão foi emitida pela internet e sua validade é de 30 dias a partir da data de sua emissão. Após esta data será necessária a emissão de uma nova certidão.

Salvador, segunda-feira, 2 de janeiro de 2023.

**PEDIDO Nº:****006113046**









## Protocolo de Envio de Arquivos

Prezado cliente,

Seus arquivos foram armazenados na Caixa Econômica Federal em 05/01/2023 16:08:30.

Este protocolo é sua garantia de que o arquivo foi devidamente recebido e armazenado para processamento pela Caixa Econômica Federal. Havendo ocorrências impeditivas no processamento do arquivo será enviada uma nota explicativa para a sua caixa postal no Conectividade Social contendo a(s) ocorrência(s) encontrada(s) e as ações necessárias para a solução.

Informações Complementares:

O número de protocolo do arquivo C2bRTW5eLra00001.SFP é:

e04885ee-dffa-49e1-af68-795f846ddb0a

Transmissor: VISUAL ASSESSORIA CONTABIL E EMPRESARIAL EIRELI:07919197000106

Inscrição do Transmissor: 07919197000106

Responsável: VISUAL ASSESSORIA CONTABIL E E

Inscrição do Responsável: 26925381883

Competência: 122022

NRA: C2bRTW5eLra00001

Base de Processamento: Salvador / BA

Código de Recolhimento: 150

Contato: GUSTAVO BORTOLETTO

Telefone: 001934710670





FUNDO DE GARANTIA DO TEMPO DE SERVIÇO

GFIP - SEFIP 8.40

GRF - GUIA DE RECOLHIMENTO DO FGTS

GERADA EM 05/01/2023 - 16:05:42

01-RAZÃO SOCIAL/NOME MP2 CONSTRUCOES EIRELI				02-DDD/TELEFONE (0071)98785510
03-FPAS 507	04-SIMPLES 1	05-REMUNERAÇÃO 69.875,56	06-QTDE TRABALHADORES 36	07-ALÍQUOTA FGTS 8
08-CÓD RECOLHIMENTO 150	09-ID RECOLHIMENTO 018080-1	10-INSCRIÇÃO/TIPO( 8 ) 24.597.344/0001-98	11-COMPETÊNCIA 12/2022	12-DATA DE VALIDADE 07/01/2023

13-DEPÓSITO + CONTRIB SOCIAL 5.590,04	14-ENCARGOS 0,00	15-TOTAL A RECOLHER 5.590,04
--	---------------------	---------------------------------

\*\*VALOR FGTS A RECOLHER ATÉ O DIA 07/01/2023\*\*

858300000556 900401802300 107672180824 459734400018

AUTENTICAÇÃO MECÂNICA



FUNDO DE GARANTIA DO TEMPO DE SERVIÇO

GFIP - SEFIP 8.40

GRF - GUIA DE RECOLHIMENTO DO FGTS

GERADA EM 05/01/2023 - 16:05:42

01-RAZÃO SOCIAL/NOME MP2 CONSTRUCOES EIRELI				02-DDD/TELEFONE (0071)98785510
03-FPAS 507	04-SIMPLES 1	05-REMUNERAÇÃO 69.875,56	06-QTDE TRABALHADORES 36	07-ALÍQUOTA FGTS 8
08-CÓD RECOLHIMENTO 150	09-ID RECOLHIMENTO 018080-1	10-INSCRIÇÃO/TIPO( 8 ) 24.597.344/0001-98	11-COMPETÊNCIA 12/2022	12-DATA DE VALIDADE 07/01/2023

13-DEPÓSITO + CONTRIB SOCIAL 5.590,04	14-ENCARGOS 0,00	15-TOTAL A RECOLHER 5.590,04
--	---------------------	---------------------------------

\*\*VALOR FGTS A RECOLHER ATÉ O DIA 07/01/2023\*\*

858300000556 900401802300 107672180824 459734400018

AUTENTICAÇÃO MECÂNICA





FGTS - FUNDO DE GARANTIA DO TEMPO DE SERVIÇO  
GFIP - SEFIP 8.40 (17/10/ 2022)

DATA: 05/01/20;  
HORA: 16:05:;  
PÁG : 001/00

RELATÓRIO ANALÍTICO DA GRF

EMPRESA: MP2 CONSTRUCOES E IRELI  
COMPETÊNCIA: 12/2022

CÓD REC: 150

FPAS: 507

INSCRIÇÃO: 24.597.344/0001-  
SIMPLES: 1

FGTS - 8%

QTDDE TRABALHADORES 36

REMUNERAÇÃO 69.875,56  
DEPÓSITO 5.590,04  
ENCARGOS FGTS 0,00  
CONTRIB SOCIAL 0,00  
ENCARGOS CONTRIB SOC 0,00  
TOTAL A RECOLHER 5.590,04

VALIDADE DO CÁLCULO: até 07/01/2023

**RELATÓRIO PARA SIMPLES CONFERÊNCIA, NÃO É VÁLIDO PARA QUITAÇÃO.**

A(S) GRF(S), PARA FINS DE QUITAÇÃO, SERÁ(ÃO) IMPRESSA(S) SOMENTE APÓS TRANSMISSÃO DO ARQUIVO VALIDADO PELO CONECTIVIDADE SOCIAL.

COMPROVANTE DE DECLARAÇÃO DAS CONTRIBUIÇÕES A RECOLHER À PREVIDÊNCIA SOCIAL E A OUTRAS ENTIDADES E FUNDOS POR FPAS EMPRESA

EMPRESA: MP2 CONSTRUCOES EIRELI  
 COMP: 12/2022 COD REC: 150 COD GPS: 2119 FPAS: 507 OUTRAS ENT: 0079 Nº CONTROLE: G88hWnaWZf0000-5  
 FOMADOR/OBRA: Nº ARQUIVO: C2BRTW5elra0000-1  
 INSCRIÇÃO: 24.597.344/0001-98

LOGRADOURO: TANCREDO NEVES 2539 CEP: 41820-021 BAIRRO: CAMINHO DAS ARVORES CNAE PRPPONDERANTE:  
 CIDADE: SALVADOR UF: BA TELEFONE: 0071-98785510 CNAE: 4120400  
 APUAÇÃO DO VALOR A RECOLHER: 507 620 744 779 TOTAL

SEGURADO	5.459,14	0,00	0,00	0,00	0,00	5.459,14
Empregados/Avulsos	133,32	0,00	0,00	0,00	0,00	133,32
EMPRESA	13.710,11	0,00	0,00	0,00	0,00	13.710,11
Empregados/Avulsos	242,40	0,00	0,00	0,00	0,00	242,40
Contribuintes Individuais	2.056,50	0,00	0,00	0,00	0,00	2.056,50
RAT	0,00	0,00	0,00	0,00	0,00	0,00
RAT - Agentes Nocivos	0,00	0,00	0,00	0,00	0,00	0,00
Valores Pagos a Cooperativas	0,00	0,00	0,00	0,00	0,00	0,00
Adicionalização Cooperativas	0,00	0,00	0,00	0,00	0,00	0,00
Comercialização Produção	0,00	0,00	0,00	0,00	0,00	0,00
Evento Desportivo/Patrocínio	0,00	0,00	0,00	0,00	0,00	0,00
RECOLHIMENTO COMP ANT - VALOR INSS	0,00	0,00	0,00	0,00	0,00	0,00
(-) Retenção Lei 9.711/98	374,58	0,00	0,00	0,00	0,00	374,58
(-) Sal. Família/Sal. Maternidade	21.226,89	0,00	0,00	0,00	0,00	21.226,89
(-) Compensação	0,00	0,00	0,00	0,00	0,00	0,00
VALOR A RECOLHER - PREVIDÊNCIA SOCIAL	3.975,93	0,00	0,00	0,00	0,00	3.975,93
OUTRAS ENTIDADES	0,00	0,00	0,00	0,00	0,00	0,00
RECOIH COMP ANT - VALOR OUT ENTID	3.975,93	0,00	0,00	0,00	0,00	3.975,93
VALOR A RECOLHER - OUTRAS ENTIDADES	0,00	0,00	0,00	0,00	0,00	0,00
TOTAL A RECOLHER	3.975,93	0,00	0,00	0,00	0,00	3.975,93

(\*) Os valores de retenção, salário-família/salário-maternidade e compensação demonstrados são os efetivamente abatidos.  
 A DECLARAÇÃO DE DADOS CONSTANTES DESTA GFIP E DO ARQUIVO SEFIP CORRESPONDENTE A CONTRIBUIÇÃO PREVIDENCIÁRIA, EQUIVALE A CONFISSÃO DE DÍVIDA DOS VALORES DELA DECORRENTES E CONSTITUI EM CRÉDITO(S) DE INSCRIÇÃO EM DÍVIDA ATIVA, NA AUSÊNCIA DO OPORTUNO RECOLHIMENTO OU PARCELAMENTO, E CONSEQUENTE EXECUÇÃO JUDICIAL NOS TERMOS DA LEI Nº 6.830/80.

O EMPREGADOR/CONTRIBUINTE, RENUNCIANDO EXPRESSAMENTE A QUALQUER CONTESTAÇÃO QUANTO AO VALOR E PROCEDÊNCIA DESTA DECLARAÇÃO/DÍVIDA, ASSUME INTEGRAL RESPONSABILIDADE PELA EXATIDÃO DO MONTANTE DECLARADO E CONFESSADO, FICANDO, ENTRETANTO, RESSALVADO A SECRETARIA DA RECEITA FEDERAL DO BRASIL O DIREITO DE APURAR, A QUALQUER TEMPO, A EXISTÊNCIA DE OUTRAS IMPORTÂNCIAS DEVIDAS NÃO INCLUIDAS NESTE INSTRUMENTO, AINDA QUE RELATIVAS AO MESMO PERÍODO.

O EMPREGADOR/CONTRIBUINTE RECONHECE QUE A PRESENTE CONFISSÃO DE DÍVIDA NÃO OBRIGA A SECRETARIA DA RECEITA FEDERAL DO BRASIL A EXPEDIR DOCUMENTO COMPROBATORIO DA INEXISTÊNCIA DE DÉBITO, SALVO SE SEU CRÉDITO FOR GARANTIDO NA FORMA DOS ARTS. 258 E 259 DO REGULAMENTO DA PREVIDÊNCIA SOCIAL, APROVADO PELO DECRETO 3.048, DE 12/05/1999, E ALTERAÇÕES POSTERIORES.



COMPROVANTE DE DECLARAÇÃO DAS CONTRIBUIÇÕES A RECOLHER À PREVIDÊNCIA SOCIAL E A OUTRAS ENTIDADES E FUNDOS POR FPAS  
 EMPRESA

EMPRESA: MP2 CONSTRUCOES EIRELI N° ARQUIVO: C2brTW5eLra0000-1  
 COMP: 12/2022 COD REC: 150 COD GPS: 2119 FPAS: 507 OUTRAS ENT: 0079 N° CONTROLE: G88hWnauWZF0000-5 INSCRIÇÃO: 24.597.344/0001-98  
 TOMADOR/OBRA: SIMPLES: 1 ALIQ RAT: 3,0 FAP: 1,00 RAT AJUSTADO: 3,00  
 LOGRADOURO: TANGREDO NEVES 2539 BAIRRO: CAMINHO DAS ARVORES CNRAE PREPONDERANTE: 4120400  
 CIDADE: SALVADOR UF: BA CEP: 41820-021 TELEFONE: 0071-98785510 CNAE: 4120400  
 APURAÇÃO DO VALOR A RECOLHER: 507 744 779 TOTAL

SEGURADO

Empregados/Avulsos	5.459,14	0,00	0,00	0,00	0,00	5.459,14
Contribuintes Individuais	133,32	0,00	0,00	0,00	0,00	133,32
EMPRESA						
Empregados/Avulsos	13.710,11	0,00	0,00	0,00	0,00	13.710,11
Contribuintes Individuais	242,40	0,00	0,00	0,00	0,00	242,40
RAT	2.056,50	0,00	0,00	0,00	0,00	2.056,50
RAT - Agentes Nocivos	0,00	0,00	0,00	0,00	0,00	0,00
Valores Pagos a Cooperativas	0,00	0,00	0,00	0,00	0,00	0,00
Adicional Cooperativas	0,00	0,00	0,00	0,00	0,00	0,00
Comercialização Produção	0,00	0,00	0,00	0,00	0,00	0,00
Evento Desportivo/Patrocínio	0,00	0,00	0,00	0,00	0,00	0,00
RECOLHIMENTO COMP ANT - VALOR INSS	0,00	0,00	0,00	0,00	0,00	0,00
(-) Retenção Lei 9.711/98	0,00	0,00	0,00	0,00	0,00	0,00
(-) Sal. Família/Sal. Maternidade	374,58	0,00	0,00	0,00	0,00	374,58
(-) Compensação	21.226,89	0,00	0,00	0,00	0,00	21.226,89
VALOR A RECOLHER - PREVIDÊNCIA SOCIAL	0,00	0,00	0,00	0,00	0,00	0,00
OUTRAS ENTIDADES	3.975,93	0,00	0,00	0,00	0,00	3.975,93
RECOLH COMP ANT - VALOR OUT ENTID	0,00	0,00	0,00	0,00	0,00	0,00
VALOR A RECOLHER - OUTRAS ENTIDADES	3.975,93	0,00	0,00	0,00	0,00	3.975,93
TOTAL A RECOLHER	3.975,93	0,00	0,00	0,00	0,00	3.975,93

(\*). Os valores de retenção, salário-família/salário-maternidade e compensação demonstrados são os efetivamente abatidos.  
 A DECLARAÇÃO DE DADOS CONSTANTES DESTA GFIP E DO ARQUIVO SEFIP CORRESPONDENTE A CONTRIBUIÇÃO PREVIDENCIÁRIA, EQUIVALE A CONFISSÃO DE DÍVIDA DOS VALORES DELA DECORRENTES E CONSTITUI (EM) CRÉDITO(S) PASSÍVEL(IS) DE INSCRIÇÃO EM DÍVIDA ATIVA, NA AUSÊNCIA DO OPORTUNO RECOLHIMENTO OU PARCELAMENTO, E CONSEQUENTE EXECUÇÃO JUDICIAL NOS TERMOS DA LEI No 6.830/80.

O EMPREGADOR/CONTRIBUINTE, RENUNCIANDO EXPRESSAMENTE A QUALQUER CONTESTAÇÃO QUANTO AO VALOR E PROCEDÊNCIA DESTA DECLARAÇÃO/DÍVIDA, ASSUME INTEGRAL RESPONSABILIDADE PELA EXATIDÃO DO MONTANTE DECLARADO E CONFESSADO, FICANDO, ENTRETANTO, RESSALVADO A SECRETARIA DA RECEITA FEDERAL DO BRASIL O DIREITO DE APURAR, A QUALQUER TEMPO, A EXISTÊNCIA DE OUTRAS IMPORTANCIAS DEVIDAS NÃO INCLUIDAS NESTE INSTRUMENTO, AINDA QUE RELATIVAS AO MESMO PERÍODO.

O EMPREGADOR/CONTRIBUINTE RECONHECE QUE A PRESENTE CONFISSÃO DE DÍVIDA NÃO OBRIGA A SECRETARIA DA RECEITA FEDERAL DO BRASIL A EXPEDIR DOCUMENTO COMPROBATÓRIO DA INEXISTÊNCIA DE DÉBITO, SALVO SE SEU CRÉDITO FOR GARANTIDO NA FORMA DOS ARTS. 258 E 259 DO REGULAMENTO DA PREVIDÊNCIA SOCIAL, APROVADO PELO DECRETO 3.048, DE 12/05/1999, E ALTERAÇÕES POSTERIORES.

RELACÃO DE TOMADOR/OBRA - RET

858300000556 900401802300 107672180824 459734400018

EMPRESA: MP2 CONSTRUCOES EIRELI  
 FPAS: 507 OUTRAS ENTIDADES: 0079 SIMPLES: 1 ALIQ RAT: 3,0 FAP: 1,00 RAT AJUSTADO: 3,00 COD REC: 150 COMP: 12/2022  
 TOMADOR/OBRA : MP2 CONSTRUCOES EIRELI  
 LOGRADOURO  
 TANCREDO NEVES 2539  
 INSCRIÇÃO: 24.597.344/0001-98  
 BAIRRO  
 CAMINHO DAS ARVORES SALVADOR  
 CEP  
 41820021  
 UF  
 BA  
 N° ARQUIVO: C2bRTW5eLra0000-1  
 N° CONTROLE: G88hWnauW2F0000-5  
 N° CONTROLE: GJX31xv5Zu20000-3

MODALIDADE : "Branco"-Recolhimento ao FGTS e Declaração à Previdência

VALORES PREVIDÊNCIA	
REM SEM 13° SALÁRIO	62.498,54
REM BASE CALC 13° SAL	175,42
TOTAL TRABALHADORES	40

VALORES FGTS - 8%	
REM SEM 13° SALÁRIO	58.841,36
REM 13° SALÁRIO	11.034,20
DEPÓSITO	5.590,04
ENCARGOS FGTS	0,00
CONTRIB SOCIAL	0,00
ENCARGOS CONTRIB SOC	0,00
TOTAL TRABALHADORES	36

VALORES PREVIDÊNCIA	
REM SEM 13° SALÁRIO	62.498,54
REM BASE CALC 13° SAL	175,42
CONTR SEGURADOS DEVIDA	4.995,50
VAL DEVIDO PREV SOC	1.337,46
TOTAL TRABALHADORES	40

VALORES FGTS - 8%	
REM SEM 13° SALÁRIO	58.841,36
REM 13° SALÁRIO	11.034,20
DEPÓSITO	5.590,04
ENCARGOS FGTS	0,00
CONTRIB SOCIAL	0,00
ENCARGOS CONTRIB SOC	0,00
TOTAL TRABALHADORES	36



RELAÇÃO DE TOMADOR/OBRA - RET  
 8583000000556 900401802300 107672180824 459734400018

EMPRESA:MP2 CONSTRUCOES EIRELI  
 Nº ARQUIVO: C2bRTW5eLra0000-1  
 Nº CONTROLE: G88hWnauW2F0000-5  
 Nº CONTROLE: 24.597.344/0001-98  
 Nº CONTROLE: 3,00 COD REC: 150 COMP: 12/2022  
 FAP: 507 OUTRAS ENTIDADES: 0079 SIMPLES: 1 ALIQ RAT: 3,0 FAP: 1,00 RAT AJUSTADO: 3,00  
 TOMADOR/OBRA : MANUT PRACAS AREAS URB MUNIC CANDEIAS INSCRIÇÃO: 900070528179 Nº CONTROLE: IZpdw4vodsC0000-2  
 LOGRADOURO BAIRRO CIDADE CEP UF  
 TANCREDO NEVES NOVA CANDEIAS CANDEIAS 43815360 BA

MODALIDADE : "Branco"-Confirmação Informações Anteriores - Rec/Decl ao FGTS e Decl à Previdência

VALORES PREVIDÊNCIA		VALORES FGTS - 8%	
REM SEM 13° SALÁRIO	7.088,63	REM SEM 13° SALÁRIO	7.088,63
REM BASE CALC 13° SAL	0,00	REM 13° SALÁRIO	1.476,81
		DEPÓSITO	0,00
		ENCARGOS FGTS	0,00
		CONTRIB SOCIAL	0,00
		ENCARGOS CONTRIB SOC	0,00
TOTAL TRABALHADORES	3	TOTAL TRABALHADORES	3

VALORES PREVIDÊNCIA		VALORES FGTS - 8%	
REM SEM 13° SALÁRIO	7.088,63	REM SEM 13° SALÁRIO	7.088,63
REM BASE CALC 13° SAL	0,00	REM 13° SALÁRIO	1.476,81
CONTR SEGURADOS DEVIDA	596,96	DEPÓSITO	0,00
VAL DEVIDO PREV SOC	2.638,47	ENCARGOS FGTS	0,00
		CONTRIB SOCIAL	0,00
		ENCARGOS CONTRIB SOC	0,00
TOTAL TRABALHADORES	3	TOTAL TRABALHADORES	3

RESUMO - RELAÇÃO DE TOMADOR/OBRA - RET

858300000556 900401802300 107672180824 459734400018

EMPRESA: MP2 CONSTRUCOES EIRELI N° ARQUIVO: C2bRTW5eLra0000-1  
FPAS: 507 OUTRAS ENTIDADES: 0079 SIMPLES: 1 ALIQ RAT: 3,0 FAP: 1,00 RAT AJUSTADO: 3,00 COD REC: 150 COMP: 12/2022  
INSCRIÇÃO: 24.597.344/0001-98 N° CONTROLE: G88hWnauW2F0000-5

TOTAIS DA EMPRESA

VALORES PREVIDÊNCIA

REM SEM 13° SALÁRIO	69.587,17
REM BASE CALC 13° SAL	175,42
CONTR SEGURADOS DEVIDA	5.592,46
VAL DEVIDO PREV SOC	3.975,93
TOTAL TRABALHADORES	43

VALORES FGTS - 8%

REM SEM 13° SALÁRIO	65.929,99
REM 13° SALÁRIO	12.511,01
DEPÓSITO	5.590,04
ENCARGOS FGTS	0,00
CONTRIB SOCIAL	0,00
ENCARGOS CONTRIB SOC	0,00
TOTAL TRABALHADORES	39

TOTAL A RECOLHER 5.590,04



MINISTÉRIO DO TRABALHO E EMPREGO - MTE  
GFIP - SEFIP 8.40 (17/10/2022) TABELAS 44.0 (25/01/2022)

MINISTÉRIO DA FAZENDA - MF

DATA: 05/01/2023  
HORA: 16:05:42  
PÁG : 0001/0014

RELAÇÃO DOS TRABALHADORES CONSTANTES NO ARQUIVO SEFIP  
MODALIDADE : "BRANCO"-RECOLHIMENTO AO FGTS E DECLARAÇÃO À PREVIDÊNCIA

858300000556 900401802300 107672180824 459734400018

EMPRESA: MP2 CONSTRUCOES EIRELI  
COMP: 12/2022 COD REC: 150 COD GPS: 2119 FPAS: 507 OUTRAS ENT: 0079 SIMPLES: 1 RAT: 3,0 INSCRIÇÃO: 24.597.344/0001-98  
TOMADOR/OBRA: MP2 CONSTRUCOES EIRELI FAP: 1,00 RAT AJUSTADO: 3,00  
NOME TRABALHADOR FIS/FASEP/CI ADMISSÃO CAT OCOR DATA/COD MOVIMENTAÇÃO CBO  
REM SEM 13° SAL REM 13° SAL BASE CÁL 13° SAL PREV SOC CONTRIB SEG DEVIDA DEPOSITO JAM  
BASE CÁL PREV SOCIAL

-----  
ADEMIR RAMOS DOS SANTOS 299,51 14/09/2022 01 12/12/2022 02 07823  
1.797,07 123.98467.24-6 0,00 53,91 167,73 0,00  
718,83

RELACÃO DOS TRABALHADORES COM GRRF CONSTANTES NO ARQUIVO SEFIP  
 MODALIDADE : "BRANCO"-RECOLHIMENTO AO FGTS E DECLARAÇÃO À PREVIDÊNCIA

858300000556 900401802300 107672180824 459734400018

EMPRESA: MP2 CONSTRUCOES EIRELI INSCRIÇÃO: 24.597.344/0001-98  
 COMP: 12/2022 COD REC: 150 COD GPS: 2119 FAP: 1,00 RAT AJUSTADO: 3,00  
 TOMADOR/OBRA: MP2 CONSTRUCOES EIRELI INSCRIÇÃO: 24.597.344/U001-98

EMPRESA	COMP	COMP	COD REC	COD GPS	FAP	OUTRAS ENT	ENT	SIMPLES	RAT	RAT	DATA	COD MOVIMENTACÃO	CBO
EMPRESA	COMP	COMP	COD REC	COD GPS	FAP	OUTRAS ENT	ENT	SIMPLES	RAT	RAT	DATA	COD MOVIMENTACÃO	JAM
EMPRESA	COMP	COMP	COD REC	COD GPS	FAP	OUTRAS ENT	ENT	SIMPLES	RAT	RAT	DATA	COD MOVIMENTACÃO	JAM
EMPRESA: MP2 CONSTRUCOES EIRELI	COMP: 12/2022	COMP: 12/2022	COD REC: 150	COD GPS: 2119	FAP: 507	OUTRAS ENT: 0079	ENT: 0079	SIMPLES: 1	RAT: 3,0	RAT: 3,0	DATA: 19/12/2022	COD MOVIMENTACÃO: I1	CBO: 07152
TOMADOR/OBRA: MP2 CONSTRUCOES EIRELI											DATA: 20/12/2022	COD MOVIMENTACÃO: I3	JAM: 07152
NOME TRABALHADOR											DATA: 19/12/2022	COD MOVIMENTACÃO: I3	JAM: 07170
REM SEM 13° SAL	REM 13° SAL	BASE CÁL 13° SAL	BASE CÁL 13° SAL	PIS/PASEP/CI	ADMISSÃO	CAT	OCOR	DATA <td>DATA <td>DATA <td>DATA <td>DATA <td>DATA </td></td></td></td></td>	DATA <td>DATA <td>DATA <td>DATA <td>DATA </td></td></td></td>	DATA <td>DATA <td>DATA <td>DATA </td></td></td>	DATA <td>DATA <td>DATA </td></td>	DATA <td>DATA </td>	DATA
FAUSTO DONIZETE PESSOA	526,19	127.05284.18-6	127.05284.18-6	127.05284.18-6	08/09/2022	01		08/09/2022	01	08/09/2022	I1	07152	0,00
LEANDRO SANTOS DO BOMFIM	263,09	201.28812.31-6	201.28812.31-6	201.28812.31-6	22/09/2022	01		22/09/2022	01	22/09/2022	I3	07152	0,00
ELIELTON DOS SANTOS CHAVES	155,38	202.15115.95-8	202.15115.95-8	202.15115.95-8	21/09/2022	01		21/09/2022	01	21/09/2022	I3	07170	0,00
787,22		0,01	0,01	0,01	59,04			59,04		59,04		07170	0,00



RELAÇÃO DOS TRABALHADORES CONSTANTES NO ARQUIVO SEFIP  
 MODALIDADE: "BRANCO"-RECOLHIMENTO AO FGTS E DECLARAÇÃO À PREVIDÊNCIA

858300000556 900401802300 107672180824 459734400018

EMPRESA: MP2 CONSTRUCOES EIRELI  
 COMP: 12/2022 COD REC:150  
 TOMADOR/OBRA: MP2 CONSTRUCOES EIRELI

INSCRIÇÃO: 24.597.344/0001-98  
 FAP:1,00 RAT AJUSTADO:3,00  
 INSCRIÇÃO: 24.597.344/0001-98

FPAS: 507 OUTRAS ENT: 0079 SIMPLES: 1 RAT: 3,0

NOME TRABALHADOR	REM SEM 13° SAL	REM 13° SAL	BASE CÁL 13° SAL PREV SOC	PIS/PASEP/CI	CONTRIB SEG DEVIDA	ADMISSÃO	CAT	OCOR	DATA/	DEPÓSITO	CBO
			BASE CÁL PREV SOCIAL						DATA/		JAM
ALEX MACEDO SOUZA			160.18037.71-9		07/12/2022	01				96,08	07170
1.091,85	109,19	0,00	0,00		81,88					0,00	0,00
ALEX SOUSA DA SILVA JUNIOR			200.23321.75-4		01/08/2020	01				260,88	04110
2.320,41	940,71	0,00	0,00		190,65					0,00	0,00
ALEXANDRE JOSE DOS SANTOS NETO			200.08707.42-6		19/09/2022	01				189,42	07156
2.104,77	263,09	0,00	0,00		171,24					0,00	0,00
BRENO CAVALCANTE DO O			144.60753.27-4		19/10/2020	01				225,78	04110
1.881,42	940,71	0,00	0,00		151,14					0,00	0,00
CARLOS AUGUSTO DOS SANTOS			126.23326.06-3		12/09/2022	01				116,02	07170
1.242,98	207,17	0,00	0,00		93,68					0,00	0,00
CLEDSON JOSE ARAUJO DE OLIVEIRA			164.12290.23-1		16/11/2022	01				182,41	07152
2.104,77	175,40	0,00	0,00		171,24					0,00	0,00
DAMIAO BARRETO BISPO			160.00109.34-3		15/09/2022	01				196,44	07152
2.104,77	350,79	0,00	0,00		171,24					0,00	0,00
ED CARLOS CONCEICAO DE SANTANA			200.10507.22-6		13/09/2022	01				116,01	07170
1.242,98	207,17	0,00	0,00		93,68					0,00	0,00
EDI CLAUDIO DA SILVA FERREIRA			200.27016.77-8		19/09/2022	01				111,86	07170
1.242,98	155,38	0,00	0,00		93,68					0,00	0,00
EDILSON SANTOS			210.12030.77-8		08/09/2022	01				302,30	07102
3.238,99	539,83	0,00	0,00		297,67					0,00	0,00
ELIAS DE JESUS SOUZA			160.04546.60-8		22/09/2022	01				117,92	07170
1.310,22	163,78	0,00	0,00		99,73					0,00	0,00
ELLEN EVELIN OLIVEIRA DIAS			137.52159.27-7		04/06/2020	01				264,24	04110
2.362,22	940,71	0,00	0,00		194,41					0,00	0,00
ERIVALDO CRISOSTOMO DOS SANTOS			212.41425.77-0		12/09/2022	01				122,28	07170
1.310,22	218,37	0,00	0,00		99,73					0,00	0,00
ERIVELTON SILVA DOS SANTOS			212.11689.85-0		13/09/2022	01				116,01	07170
1.242,98	207,17	0,00	0,00		93,68					0,00	0,00
EVANDRO GRACINO DOS SANTOS			122.81157.24-7		15/09/2022	01				196,45	07152
2.104,77	350,79	0,00	0,00		171,24					0,00	0,00





MINISTÉRIO DO TRABALHO E EMPREGO - MTE  
 GFIP - SEFIP 8.40 (17/10/2022) TABELAS 44.0 (25/01/2022)

MINISTÉRIO DA FAZENDA - MF

DATA: 05/01/2023  
 HORA: 16:05:42  
 PÁG: 0005/0014

RELACÃO DOS TRABALHADORES CONSTANTES NO ARQUIVO SEFIP  
 MODALIDADE : "BRANCO"-RECOLHIMENTO AO FGTS E DECLARAÇÃO À PREVIDÊNCIA

858300000556 900401802300 107672180824 4597344000018

EMPRESA: MP2 CONSTRUCOES EIRELI INSCRIÇÃO: 24.597.344/0001-98  
 COMP: 12/2022 COD REC: 150 COD GPS: 2119 FAP: 1,00 RAT AJUSTADO: 3,00  
 TOMADOR/OBRA: MP2 CONSTRUCOES EIRELI INSCRIÇÃO: 24.597.344/0001-98

EMPRESA:	MP2 CONSTRUCOES EIRELI	INSCRIÇÃO:	24.597.344/0001-98
COMP:	12/2022 COD REC: 150	COD GPS:	2119
FAP:	1,00	RAT AJUSTADO:	3,00
TOMADOR/OBRA:	MP2 CONSTRUCOES EIRELI	INSCRIÇÃO:	24.597.344/0001-98
EMPRESA:	MP2 CONSTRUCOES EIRELI	INSCRIÇÃO:	24.597.344/0001-98
COMP:	12/2022 COD REC: 150	COD GPS:	2119
FAP:	1,00	RAT AJUSTADO:	3,00
TOMADOR/OBRA:	MP2 CONSTRUCOES EIRELI	INSCRIÇÃO:	24.597.344/0001-98

NOME TRABALHADOR	REM SEM 13° SAL	REM 13° SAL	BASE CÁL 13° SAL PREV SOC	BASE CÁL PREV SOCIAL	PIS/PASEP/CI	CONTRIB SEG DEVIDA	ADMISSÃO	CAT	OCOR	DATA/COD MOVIMENTAÇÃO	DEPÓSITO	CBO
PAULO DOS SANTOS NUNES	163,78	124.29967.98-9	0,00	0,00	26/09/2022	01	99,73			117,93	07170	0,00
TIAGO DE JESUS SANTOS VASCONCELOS	207,17	200.22590.25-5	0,00	0,00	12/09/2022	01	93,68			116,01	07170	0,00
VANEZIO CONCEICAO FREITAS	207,17	124.19499.96-6	0,00	0,00	12/09/2022	01	93,68			116,02	07170	0,00
VANILDO DE SOUZA DOS SANTOS	350,79	128.87251.08-4	0,00	0,00	08/09/2022	01	171,24			196,45	07152	0,00
WESLEI LUIZ ROSARIO DOS SANTOS	207,17	139.23081.81-1	0,00	0,00	08/09/2022	01	93,68			116,02	07170	0,00

MINISTÉRIO DO TRABALHO E EMPREGO - MTE  
GFIP - SEFIP 8.40 (17/10/2022) TABELAS 44.0 (25/01/2022)

MINISTÉRIO DA FAZENDA - MF

DATA: 05/01/2023  
HORA: 16:05:42  
PAG: 0006/0014

RELAÇÃO DOS TRABALHADORES CONSTANTES NO ARQUIVO SEFIP  
MODALIDADE: "BRANCO"-RECOLHIMENTO AO FGTS E DECLARAÇÃO À PREVIDÊNCIA

858300000556 900401802300 107672180824 459734400018

EMPRESA: MP2 CONSTRUCOES EIRELI  
COMP: 12/2022 COD REC: 150 COD GPS: 2119 FFPAS: 507 OUTRAS ENT: 0079 SIMPLES: 1 RAT: 3,0 INSCRIÇÃO: 24.597.344/0001-98  
TOMADOR/OBRA: MP2 CONSTRUCOES EIRELI FISC/PASEP/CI ADMISSÃO CAT OCOR DATA/COD MOVIMENTAÇÃO CBO  
INSCRIÇÃO: 24.597.344/0001-98  
FAP: 1,00 RAT AJUSTADO: 3,00  
INSCRIÇÃO: 24.597.344/0001-98

NOME TRABALHADOR  
REM SEM 13° SAL REM 13° SAL BASE CÁL 13° SAL PREV SOC CONTRIB SEG DEVIDA FUNDOS DE RESERVA DEPARTAMENTAL  
REM SEM 13° SAL REM 13° SAL BASE CÁL PREV SOCIAL

CAMILLA RIBEIRO CRUZ BARRETO COSTA 0,00 131.17567.06-1 01/07/2020 11 02521  
1.212,00 0,00 133,32 0,00 0,00

TOTALS DA EMPRESA/TOMADOR  
63.576,78

11.978,86

175,42

4.995,50

5.590,04

0,00



RELACÃO DOS TRABALHADORES CONSTANTES NO ARQUIVO SEFIP  
 RESUMO DO FECHAMENTO - TOMADOR DE SERVIÇOS/OBRA  
 MODALIDADE : "BRANCO"-RECOLHIMENTO AO FGTS E DECONTABILITAÇÃO À PREVIDÊNCIA

858300000556 900401802300 107672180824 459734400018

SA: MP2 CONSTRUCOES EIRELI  
 12/2022 COD REC: 150 COD GPS: 2119 FPAS: 507 OUTRAS ENT: 0079 IMPLS: 1 RAT: 3,0 N° ARQUIVO: C2brTW5eLra0000-1  
 OR/OBRA: MP2 CONSTRUCOES EIRELI N° DE CONTROLE: GJX31xv 5Zu20000-3 INSCRIÇÃO: 24.597.344/0001-98  
 DOURO: TANCREDO NEVES 2539 BAIRRO: O: CAMINHO DAS ARVORES CNAE PREPONDERANTE 4120400  
 IE: SALVADOR UF: BA CEP: 41820-021 CNAE: 4120400

QUANT	REMUNERAÇÃO SEM 13°	REMUNERAÇÃO 13°	BASE CÁL PREV SOC	BASE CÁL 13° PREV SOC
39	58.841,36	11.034,20	61.286,54	175,42
1	1.212,00	0,00	1.212,00	0,00
40	60.053,36	11.034,20	62.498,54	175,42

S:

RESUMO DAS INFORMAÇÕES À PREVIDÊNCIA SOCIAL CONSTANTES NO ARQUIVO SEFIP  
TOMADOR DE SERVIÇOS/OBRA

Nº ARQUIVO: C2bRTW5eLra0000-1  
INSCRIÇÃO: 24.597.344/0001-98  
FAP: 1,00 RAT AJUSTADO: 3,00  
INSCRIÇÃO: 24.597.344/0001-98

EMPRESA: MP2 CONSTRUCOES EIRELI  
COMP: 12/2022 COD REC: 150 COD GPS: 2119 FPAS: 507 OUTRAS ENT: 0079 SIMPLES: 1 RAT: 3,0  
TOMADOR/OBRA: MP2 CONSTRUCOES EIRELI Nº DE CONTROLE: GJX31xv5Zu20000-3

LOGRADOURO: TANCREDO NEVES 2539  
CIDADE: SALVADOR

UF: BA CEP: 41820-021 BAIRRO: CAMINHO DAS ARVORES CNAE PREFONDERANTE 4120400  
TELEFONE: 0071 9878 5510 CNAE: 4120400

VALOR DEV PREV SOC CALCULADO SEFIP: 1.337,46 CONTRIB SEGURADOS - DEVIDA: 4.995,50

SALÁRIO FAMÍLIA: 374,58 RECEITA EVENTO DESP/PATROCÍNIO: 0,00

SALÁRIO MATERNIDADE: 0,00 PERC DE ISENÇÃO DE FILANTROPIA: 0,00

VALORES PAGOS COOP TRABALHO - SEM ADICIONAL: 0,00 13º SALÁRIO MATERNIDADE: 0,00

VALORES PAGOS COOP TRABALHO - ADIC. 15 ANOS: 0,00 COM PRODUÇÃO PJ: 0,00

VALORES PAGOS COOP TRABALHO - ADIC. 20 ANOS: 0,00 COM PRODUÇÃO PF: 0,00

VALORES PAGOS COOP TRABALHO - ADIC. 25 ANOS: 0,00 VALOR DAS FATURAS EMITIDAS PARA O TOMADOR: 0,00

COMPENSAÇÃO

PERÍODO INICIAL: 05/2021 PERÍODO FINAL: 05/2021 VALOR SOLICITADO: 21.884,73

VALOR ABATIDO: 21.226,89 VALOR A COMPENSAR: 657,84 VALOR EXCEDENTE AO LIMITE DOS 30%: 14.746,45

RETENÇÃO (LEI 9.711/98) 0,00 VALOR ABATIDO PELO SEFIP: 0,00 VALOR A COMPENSAR/RESTITUIR: 0,00

VALOR INFORMADO: 0,00

BASE DE CÁLCULO APOSENTADORIA ESPECIAL/OCORRÊNCIA

15 ANOS: 0,00 20 ANOS: 0,00 25 ANOS: 0,00

QUANTIDADE: 0 QUANTIDADE: 0 QUANTIDADE: 0

QUANTIDADE DE MOVIMENTAÇÕES / CÓDIGOS

H :	0	I1:	1	I2:	0	I3:	2	I4:	0	I5:	0	J :	0	K :	0	L :	0	M :	0
N1:	0	N2:	0	N3:	0	O1:	0	O2:	1	O3:	0	P1:	0	P2:	0	P3:	0	Q1:	0
Q2:	0	Q3:	0	Q4:	0	Q5:	0	Q6:	0	Q7:	0	R :	0	R1:	0	R2:	0	S3:	0
T1:	0	T2:	0	U1:	0	U2:	0	U3:	0	V3:	0	W :	0	X :	0	X1:	0	Y :	0
Z1:	0	Z2:	0	Z3:	0	Z4:	0	Z5:	0	Z6:	0	Z6:	0	Z6:	0	Z6:	0	Z6:	0



RELACÃO DOS TRABALHADORES CONSTANTES NO ARQUIVO SEFIP  
 MODALIDADE : 9-CONFIRMAÇÃO INFORMAÇÕES ANTERIORES - REC/DECL AO FGTS E DECL À PREVIDÊNCIA

EMPRESA: MP2 CONSTRUCOES EIRELI	INSCRIÇÃO: 24.597.344/0001-98											
COMP: 12/2022 COD REC:150	COD GPS: 2119	FPAS: 507	OUTRAS ENT: 0079	SIMPLES: 1	RAT: 3,0	FAP: 1,00	RAT AJUSTADO: 3,00					
TOMADOR/OBRA: MANUT PRACAS AREAS URB MUNIC CANDEIAS	INSCRIÇÃO: 9000/0528179											
NOME TRABALHADOR	REM 13° SAL	REM 13° SAL	BASE CÁL 13° SAL	PIS/PASEP/CI	CONTRIB SEG DEVIDA	ADMISSÃO	CAT	OCOR	DATA/COD MOVIMENTAÇÃO	DEPÓSITO	CBO	JAM
REM SEM 13° SAL	BASE CÁL PREV SOCIAL	BASE CÁL PREV SOC	BASE CÁL PREV SOCIAL									
ARNALDO DOS SANTOS RIBEIRO	2.104,77	438,50	161.09316.11-4	0,00	11/08/2022	01			11/08/2022	0,00	07152	0,00
RAIMUNDO RODRIGUES RIBEIRO JUNIOR	2.879,09	599,81	142.27586.27-1	0,00	11/08/2022	01			11/08/2022	0,00	07102	0,00
REINALDO DOS SANTOS RIBEIRO	2.104,77	438,50	165.87470.26-3	0,00	11/08/2022	01			11/08/2022	0,00	07152	0,00

TOTAIS DA EMPRESA/TOMADOR	7.088,63	1.476,81	0,00	0,00	596,96	0,00	0,00
---------------------------	----------	----------	------	------	--------	------	------

RELAÇÃO DOS TRABALHADORES CONSTANTES NO ARQUIVO SEFIP  
 RESUMO DO FECHAMENTO - TOMADOR DE SERVIÇOS/OBRA  
 MODALIDADE : 9-CONFIRMAÇÃO INFORMAÇÕES ANTERIORES - REC/DECL AO FGTS E DECL À PREVIDÊNCIA

EMPRESA: MP2 CONSTRUCOES EIRELI  
 COMP: 12/2022 COD REC: 150 COD GPS: 2119 FPAS: 507 OUTRAS ENT: 0079 SIMPLES: 1 RAT: 3,0  
 TOMADOR/OBRA: MANUT PRACAS AREAS URB MUNIC CANDEIAS N° DE CONTROLE: IZpdw4vodsC0000-2  
 LOGRADOURO: TANCREDO NEVES 2539 BAIRRO: CAMINHO DAS ARVORES CNAE PREFONDERANTE 4120400  
 CIDADE: SALVADOR UF: BA CEP: 41820-021 CNAE: 4120400

CAT	QUANT	REMUNERAÇÃO SEM 13°	REMUNERAÇÃO 13°	BASE CÁL PREV SOC	BASE CÁL 13° PREV SOC
01	3	7.088,63	1.476,81	7.088,63	0,00
TOTALS:	3	7.088,63	1.476,81	7.088,63	0,00

N° ARQUIVO: c2brTW5eLra0000-1  
 INSCRIÇÃO: 24.597.344/0001-98  
 FAP: 1,00 RAT AJUSTADO: 3,00  
 INSCRIÇÃO: 900070528179



RESUMO DAS INFORMAÇÕES À PREVIDÊNCIA SOCIAL CONSTANTES NO ARQUIVO SEFIP  
 TOMADOR DE SERVIÇOS/OBRA

EMPRESA: MP2 CONSTRUÇOES EIRELI  
 COMP: 12/2022 COD REC: 150 COD GPS: 2119 FPAS: 507 OUTRAS ENT: 0079 SIMPLES: 1 RAT: 3,0  
 TOMADOR/OBRA: MANUT PRACAS AREAS URB MUNIC CANDEIAS N° DE CONTROLE: IZpdw4vodsc0000-2  
 N° ARQUIVO: C2bRTW5eLra0000-1  
 INSCRIÇÃO: 24.597.344/0001-98  
 FAP: 1,00 RAT AJUSTADO: 3,00  
 INSCRIÇÃO: 9000/0528179

LOGRADOURO: TANCREDO NEVES 2539  
 CIDADE: SALVADOR UF: BA CEP: 41820-021 BAIRRO: CAMINHO DAS ARVORES CNAE PREPONDERANTE 4120400  
 TELEFONE: 0071 9878 5510 CNAE: 4120400

VALOR DEV PREV SOC CALCULADO SEFIP: 2.638,47 CONTRIB SEGURADOS - DEVIDA: 596,96  
 SALÁRIO FAMÍLIA: 0,00 RECEITA EVENTO DESP/PATROCÍNIO: 0,00  
 SALÁRIO MATERNIDADE: 0,00 PERC DE ISENÇÃO DE FILANTROPIA: 0,00  
 VALORES PAGOS COOP TRABALHO - SEM ADICIONAL: 0,00 13° SALÁRIO MATERNIDADE: 0,00  
 VALORES PAGOS COOP TRABALHO - ADIC. 15 ANOS: 0,00 COM PRODUÇÃO PJ: 0,00  
 VALORES PAGOS COOP TRABALHO - ADIC. 20 ANOS: 0,00 COM PRODUÇÃO PF: 0,00  
 VALORES PAGOS COOP TRABALHO - ADIC. 25 ANOS: 0,00 VALOR DAS FATURAS EMITIDAS PARA O TOMADOR: 0,00

COMPENSAÇÃO PERÍODO FINAL: VALOR SOLICITADO: 0,00  
 PERÍODO INICIAL: 0,00 VALOR A COMPENSAR: 0,00 VALOR EXCEDENTE AO LIMITE DOS 30%: 0,00  
 VALOR ABATIDO: 0,00

RETENÇÃO (LEI 9.711/98) VALOR ABATIDO PELO SEFIP: 0,00 VALOR A COMPENSAR/RESTITUIR: 0,00  
 VALOR INFORMADO: 0,00

BASE DE CÁLCULO APOSENTADORIA ESPECIAL/OCORRÊNCIA 20 ANOS: 0,00 25 ANOS: 0,00  
 15 ANOS: 0,00 QUANTIDADE: 0

QUANTIDADE DE MOVIMENTAÇÕES / CÓDIGOS

H :	0	I1:	0	I2:	0	I3:	0	I4:	0	I5:	0	J :	0	K :	0	L :	0	M :	0
N1:	0	N2:	0	N3:	0	O1:	0	O2:	0	O3:	0	P1:	0	P2:	0	P3:	0	Q1:	0
Q2:	0	Q3:	0	Q4:	0	Q5:	0	Q6:	0	Q7:	0	R :	0	R1:	0	S2:	0	S3:	0
T1:	0	T2:	0	U1:	0	U2:	0	U3:	0	V3:	0	W :	0	X :	0	X1:	0	Y :	0
Z1:	0	Z2:	0	Z3:	0	Z4:	0	Z5:	0	Z6:	0	Z6:	0	Z6:	0	Z6:	0	Z6:	0

RELATÓRIO DOS TRABALHADORES CONSTANTES NO ARQUIVO SEFIP  
 RESUMO DO FECHAMENTO - EMPRESA

EMPRESA: MP2 CONSTRUÇOES EIRELI  
 COMP: 12/2022 COD REC: 150 COD GPS: 2119  
 N° DE CONTROLE: G88hWnauW2F0000-5  
 FPAS: 507 OUTRAS ENT: 0079 SIMPLES: 1 RAT: 3,0  
 TOMADOR/OBRA: N° ARQUIVO: c2bRTW5eLra0000-1  
 INSCRIÇÃO: 24.597.344/0001-98  
 FAP: 1,00 RAT AJUSTADO: 3,00  
 INSCRIÇÃO:

LOGRADOURO: TANCREDO NEVES 2539  
 CIDADE: SALVADOR UF: BA CEP: 41820-021  
 BAIRRO: CAMINHO DAS ARVORES CNAE PREFONDERANTE 4120400  
 CNAE: 4120400

CAT	QUANT	REMUNERAÇÃO SEM 13°	REMUNERAÇÃO 13°	BASE CÁL PREV SOC	BASE CÁL 13° PREV SOC
01	42	69.453,41	13.455,67	68.375,17	175,42
11	1	1.212,00	0,00	1.212,00	0,00
TOTAIS:	43	70.665,41	13.455,67	69.587,17	175,42



RELATÓRIO DO DOS TRABALHADORES CONSTANTES NO ARQUIVO SEFIP  
RESUMO DO FECHAMENTO - EMPRESA  
FGTS

JRO: TANCREDO NEVES 2539  
SALVADOR BA CEP: 41820-021  
Nº DE CONTROLE: G88hWnauW2F0000-5  
FPAS: 507 OUTRAS ENT: 0079 SIMPLES: 1 RAT: 3,0  
Nº ARQUIVO: C2bRTW5eLra0000-1  
INSCRIÇÃO: 24.597.344/0001-98  
FAP: 1,00 RAT AJUSTADO: 3,00  
INSCRIÇÃO:

ADE : "Branco"-RECOLHIMENTO AO FGTS E ECLARAÇÃO À PREVIDÊNCIA

FGTS - 8%  
AÇÃO SEM 13º SALÁRIO 58.841,36  
AÇÃO 13º SALÁRIO 11.034,20  
ADE TRABALHADORES 36

ADE : 9-CONFIRMAÇÃO INFORMAÇÕES ANTECIPADAS - RES - REC/DECL AO FGTS E DECL À PREVIDÊNCIA

FGTS - 8%  
AÇÃO SEM 13º SALÁRIO 7.088,63  
AÇÃO 13º SALÁRIO 1.476,81  
ADE TRABALHADORES 3

DO FGTS  
RECOLHIMENTO ATÉ 07/01/2023

ENCARGOS FGTS 0,00  
ENCARGOS CONTRIB SOCIAL 0,00  
ENCARGOS CONTRIB SOCIAL 0,00  
TOTAL RECOLHER 5.590,04

DATA: 05/01/2023  
HORA: 16:05:42  
PÁG: 0014/0014

MINISTÉRIO DA FAZENDA - MF  
MINISTÉRIO DO TRABALHO E EMPREGO - MTE  
GFIP - SEFIP 8.40 (17/10/2022) TABELAS 44.0 (25/01/2022)  
RESUMO DAS INFORMAÇÕES À PREVIDÊNCIA SOCIAL CONSTANTES NO ARQUIVO SEFIP  
EMPRESA

Nº ARQUIVO: C2brTW5elra0000-1  
INSCRIÇÃO: 24.597.344/0001-98  
FAP: 1,00 RAT AJUSTADO: 3,00  
INSCRIÇÃO:

Nº DE CONTROLE: G88hWnaUW2F0000-5  
OUTRAS ENT: 0079 SIMPLES: 1 RAT: 3,0

EMPRESA: MP2 CONSTRUCOES EIRELI  
COMP: 12/2022 COD REC: 150 COD GPS: 2119  
TOMADOR/OBRA:

CNAE PREPONDERANTE 4120400  
CNAE: 4120400

BAIRRO: CAMINHO DAS ARVORES  
TELEFONE: 0071 9878 5510

UF: BA CEP: 41820-021

LOGRADOURO: TANCREDO NEVES 2539  
CIDADE: SALVADOR

3.975,93 CONTRIB SEGURADOS - DEVIDA:

374,58 RECEITA EVENTO DESP/PATROCÍNIO:  
0,00 PERC DE ISENÇÃO DE FILANTROPIA:

0,00 13º SALÁRIO MATERNIDADE:

0,00 COM PRODUÇÃO PJ:

0,00 COM PRODUÇÃO PF:

0,00 VALOR DAS FATURAS EMITIDAS PARA O TOMADOR:

21.884,73  
14.746,45

VALOR SOLICITADO:  
657,84 VALOR EXCEDENTE AO LIMITE DOS 30%:

COMPENSAÇÃO PERÍODO FINAL:  
PERÍODO INICIAL: 21.226,89 VALOR A COMPENSAR:  
VALOR ABATIDO: 0,00 VALOR ABATIDO PELO SEFIP:

0,00

VALOR A COMPENSAR/RESTITUIR:

RETENÇÃO (LEI 9.711/98)

0,00

VALOR A COMPENSAR/RESTITUIR:

0,00

25 ANOS:  
QUANTIDADE:

0,00

BASE DE CÁLCULO APOSENTADORIA ESPECIAL/OCORRÊNCIA  
15 ANOS: 0,00 20 ANOS:  
QUANTIDADE: 0

QUANTIDADE DE MOVIMENTAÇÕES / CÓDIGOS

H :	0	I1:	1	I2:	0	I3:	2	I4:	0	I5:	0	J :	0	K :	0	L :	0	M :	0
N1:	0	N2:	0	N3:	0	O1:	0	O2:	1	O3:	0	P1:	0	P2:	0	P3:	0	Q1:	0
Q2:	0	Q3:	0	Q4:	0	Q5:	0	Q6:	0	Q7:	0	R :	0	R1:	0	S2:	0	S3:	0
T1:	0	T2:	0	U1:	0	U2:	0	U3:	0	V3:	0	W :	0	X :	0	X1:	0	Y :	0
Z1:	0	Z2:	0	Z3:	0	Z4:	0	Z5:	0	Z6:	0	Z6:	0	Z6:	0	Z6:	0	Z6:	0





PREFEITURA MUNICIPAL SANTALUZ

OBJETO: REFORMA E AMPLIAÇÃO

Nº DO CONTRATO: 278/2022

RDC PRESENCIAL Nº RDC 011/2022

EXECUTANTE: MP2 CONSTRUÇÕES

ESCOLA MUNICIPAL MARCOLINO XAVIER



RELATÓRIO FOTOGRÁFICO - BM 01

PLACA DA OBRA



DEMOLIÇÃO DE PAREDES E RETIRADA DE TELHADO



DEMOLIÇÃO DE PISO CERAMICO



  
**Tony Felix Andrade**  
Engenheiro Civil  
CREA-BA: 052.059.677.8





DEMOLIÇÃO DE PAREDES



DEMOLIÇÃO DE PAREDES



RETIRADA DO TELHADO



DEMOLIÇÃO DE PISO

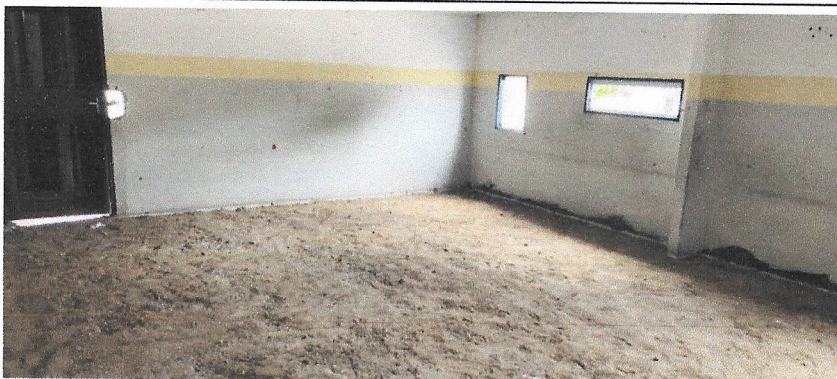

  
**Tony Felix Andrade**  
Engenheiro Civil  
CREA-BA: 052.069.677.8

  
TONY FELIX ANDRADE  
ENGENHEIRO CIVIL  
CREA-BA: 052.069.677.8



EXECUÇÃO DE GABARITO E ESCAVAÇÃO PARA FUNDAÇÃO

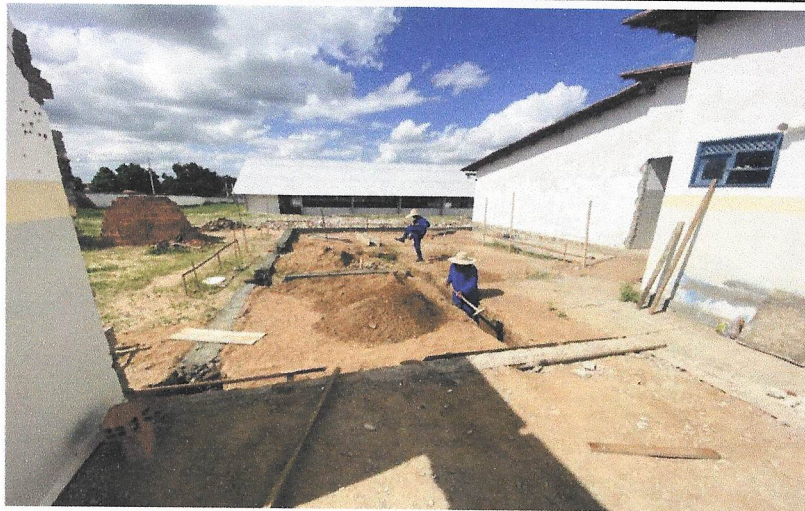

EXECUÇÃO DE ALVENARIA DE PEDRA PARA APOIO DAS VIGAS BALDRAMES



CONCRETAGEM DA VIGAS BALDRAME



  
**Tony Felix Andrade**  
Engenheiro Civil  
CREA-BA: 052.069.677.8





CONCRETAGEM DE VIGAS E PILARES



RETIRADA DAS FORMAS



IMPERMEABILIZAÇÃO DAS VIGAS BALDRAMES

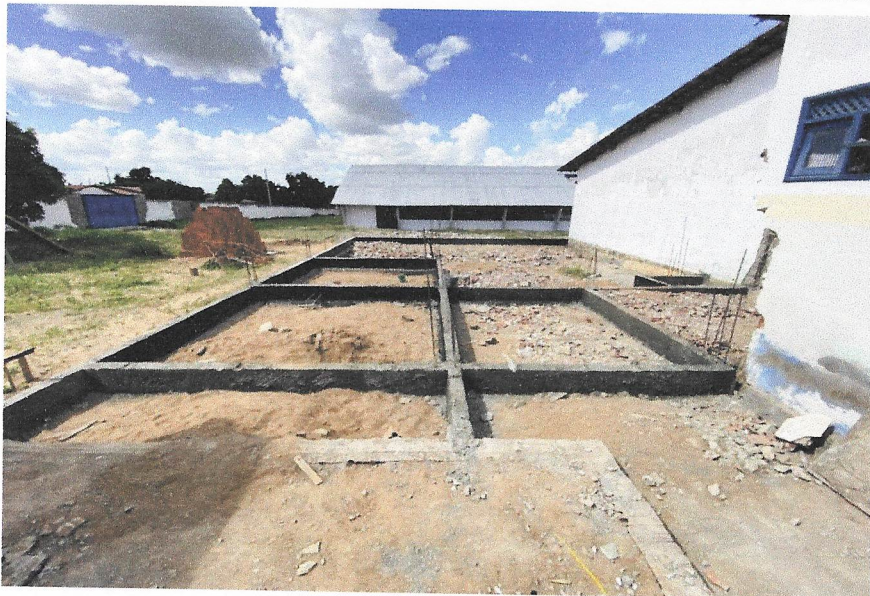

  
**Tony Felix Andrade**  
Engenheiro Civil  
CREA-BA: 052.000.577.8

  
CREA-BA: 052.000.577.8



LEVANTE DE ALVENARIA

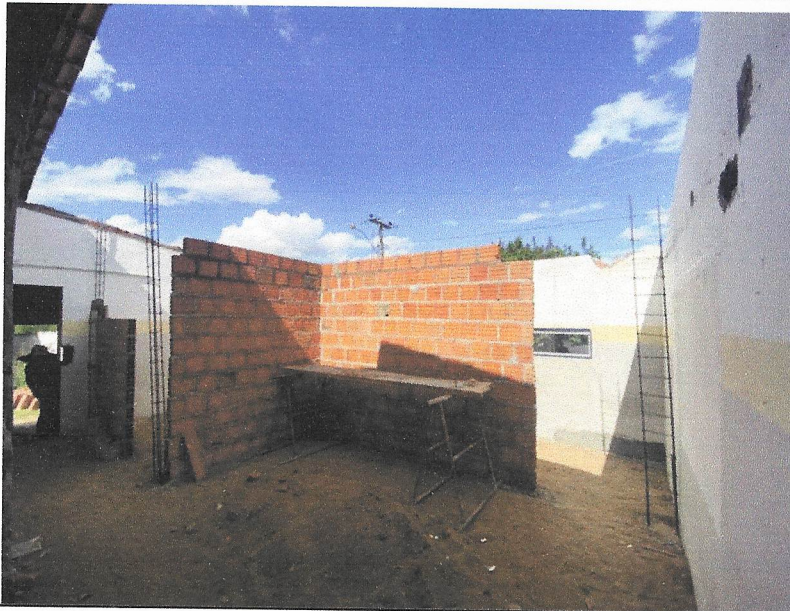

LEVANTE DE ALVENARIA E MONTAGEM DE VIGAS AEREAS



  
**Tony Felix Andrade**  
Engenheiro Civil  
CREA-BA: 052.069.677.8





MONTAGEM DE PILARES

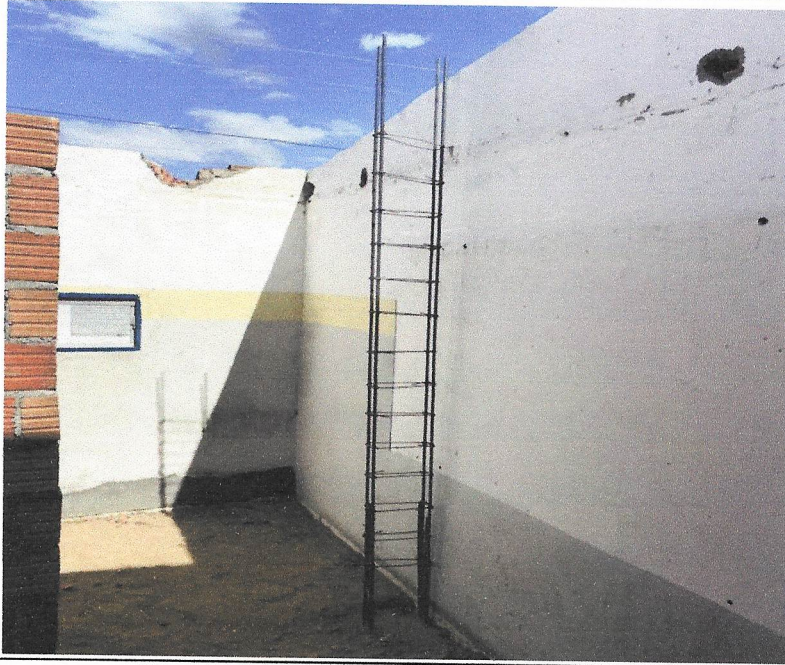

EXECUÇÃO DE CHAPISCO E REBOCO



CHAPISCO



*Tony Felix Andrade*  
Engenheiro Civil  
CREA-BA: 052.049/877.8

10



LEVANTE DE ALVENARIA



ATERRO E COMPACTAÇÃO



REBOCO



  
**Tony Felix Andrade**  
Engenheiro Civil  
CREA-BA: 052.069.677.8

  
CREA-BA: 052.069.677.8



LEVANTE DE ALVENARIA



  
**Tony Felix Almeida**  
Engenheiro  
CREA-BA: 052.000/17.9

  
CARTA  
PROF.  
1972 24303403/00



CONCRETAGEM DAS SALAS

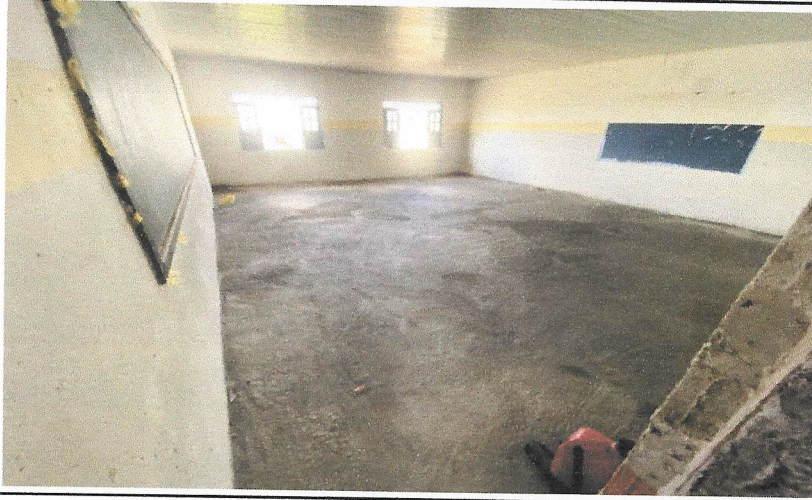

ATERRO E COMPACTAÇÃO



INSTALAÇÕES HIDROSSANITÁRIAS



CONCRETAGEM DE PISO



  
**Tony Felix A. Andrade**  
Engenheiro Civil  
CREA-BA - 052.019/177.8





INSTALAÇÕES ELETRICAS



EXECUÇÃO DE VERGAS

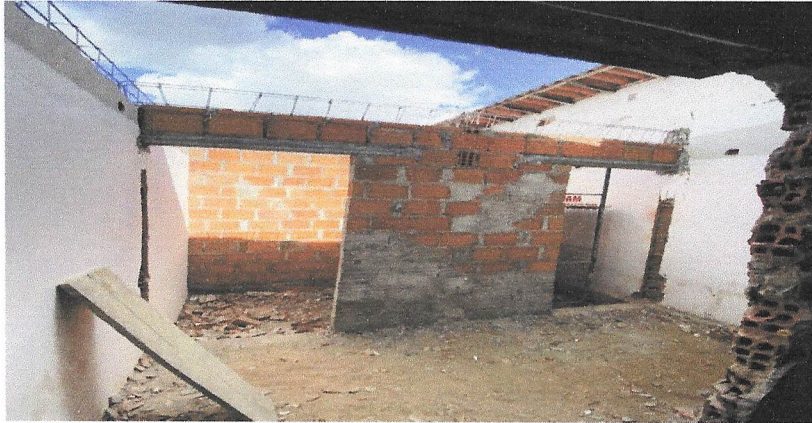

  
**Tony Felix Andrade**  
Engenheiro Civil  
CREA-BA: 052.009.677.8





		RELATÓRIO DIÁRIO DE OBRA				Data																			
		CLIENTE: PREFEITURA MUNICIPAL DE SANTALUZ				S	T	X	Q	Q	S	S	D												
OBJETO: REFORMA DA ESCOLA MUNICIPAL MARCOLINO XAVIER		CONTRATO N° 278/2022				LICITAÇÃO N° 011-2022				RDO: 1															
Condições Climáticas:		Manhã: ( 1 )		Tarde: ( 1 )		Noite: ( )					CATEGORIA			QTDE											
SIMBOLOGIA		1- Tempo Bom 2- Chuva c/ cond. Trab. 3- Chuva s/ cond. Trab.																							
SERVIÇOS EXECUTADOS / OCORRÊNCIAS													MÃO DE OBRA INDIRETA												
PERÍODO LETIVO ESCOLAR													Gerente de Obra												
													Engenheiro												
													Tec. de Segurança												
													Aux Adm												
													Mestre de obra												
													Encarregado geral												
													Hh DO DIA												
													MÃO DE OBRA DIRETA												
													Topografo												
													Auxiliar de topografia												
													Pedreiro												
													Ajudante Geral												
Calceteiro																									
Carpinteiro																									
Operador de Motosserra																									
Motorista																									
Montador																									
Montador/Eletricista																									
Eletricista																									
Operador de Patrol																									
Operador de Escavadeira																									
Operador de Pá carregadeira																									
Motorista de caçamba																									
Pintor																									
Hh DO DIA																									
CONSIDERAÇÕES													RESUMO DO EFETIVO												
													EFETIVO DO DIA												
													JORNADA DE TRABALHO												
													Hh DO DIA												
OBSERVAÇÕES													EFETIVO EQUIPAMENTOS												
													TIPO				QTDE.								
													Veículo Leve												
													Caminhão Munck												
													Caminhão Toco												
													Escavadeira												
													Pá carregadeira												
													Caçamba												
													Patrol												
													PC 200												
Placa Vibratória																									
GERENTE DE OBRA:						FISCALIZAÇÃO:																			
Data: 07/12/2022						Data: 07/12/2022																			

  
**Tony Felix Andrade**  
 Engenheiro Civil  
 CREA-BA: 052.009.677.8



		RELATÓRIO DIÁRIO DE OBRA				Data						
		S	T	Q	Q	X	S	S	D			
<b>CLIENTE:</b> PREFEITURA MUNICIPAL DE SANTALUZ <b>OBJETO:</b> REFORMA DA ESCOLA MUNICIPAL MARGOLINO XAVIER		<b>EFETIVO PESSOAL</b>										
<b>CONTRATO Nº</b> 278/2022 <b>LICITAÇÃO Nº</b> 011-2022 <b>RDO:</b> 2		<b>CATEGORIA</b>					<b>QTDE</b>					
<b>Condições Climáticas:</b> Manhã: ( 1 )     Tarde: ( 1 )     Noite: ( )		<b>MÃO DE OBRA INDIRETA</b>										
<b>SIMBOLOGIA</b> 1- Tempo Bom    2 - Chuva c/ cond. Trab.    3- Chuva s/ cond. Trab.		<b>Gerente de Obra</b> Engenheiro Tac. de Segurança Aux Adm Mestre de obra Encarregado geral										
<b>PERÍODO LETIVO ESCOLAR</b>		<b>MÃO DE OBRA DIRETA</b> Topografo Auxiliar de topografia Pedreiro Ajudante Geral Calceteiro Carpinteiro Operador de Motosserra Motorista Montador Montador/Eletricista Eletricista Operador de Patrol Operador de Escavadeira Operador de Pá carregadeira Motorista de caçamba Pintor										
<b>CONSIDERAÇÕES</b>		<b>RESUMO DO EFETIVO</b> EFETIVO DO DIA JORNADA DE TRABALHO Hh DO DIA Hh ACUMULADO										
<b>OBSERVAÇÕES</b>		<b>EFETIVO EQUIPAMENTOS</b> TIPO     QTDE. Veículo Leve Caminhão Munck Caminhão Toco Escavadeira Pá carregadeira Caçamba Patrol PC 200 Placa Vibratória										
<b>GERENTE DE OBRA:</b>		<b>FISCALIZAÇÃO:</b>										
<b>Data:</b> 08/12/2022		<b>Data:</b> 08/12/2022										

  
**Tony Felix Andrade**  
 Engenheiro Civil  
 CREA-BA: 052.069.677.8

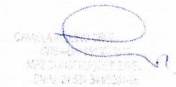
  
 PREFEITURA MUNICIPAL DE SANTALUZ  
 BAHIA





	RELATÓRIO DIÁRIO DE OBRA				Data								
					S	T	Q	Q	S	S	D	X	
CLIENTE: PREFEITURA MUNICIPAL DE SANTALUZ													
OBJETO: REFORMA DA ESCOLA MUNICIPAL MARCOLINO XAVIER					EFETIVO PESSOAL								
CONTRATO Nº 278/2022		LICITAÇÃO Nº 011-2022		RDO: 4		CATEGORIA					QTDE		
Condições Climáticas: Manhã: ( 1 ) Tarde: ( 1 ) Noite: ( )					MÃO DE OBRA INDIRETA								
SIMBOLOGIA 1- Tempo Bom 2 - Chuva c/ cond, Trab, 3- Chuva s/ cond, Trab,					Gerente de Obra								
PERÍODO LETIVO ESCOLAR					Engenheiro								
					Tec. de Segurança								
					Aux Adm								
					Mestre de obra								
					Encarregado geral								
					CONSIDERAÇÕES					MÃO DE OBRA DIRETA			
Topografo													
Auxiliar de topografia													
Pedreiro													
Ajudante Geral													
Calceteiro													
Carpinteiro													
Operador de Motosserra													
Motorista													
Montador													
Montador/Eletricista													
Eletricista													
Operador de Patrol													
Operador de Escavadeira													
Operador de Pá carregadeira													
Motorista de caçamba													
Pintor													
OBSERVAÇÕES					RESUMO DO EFETIVO								
					EFETIVO DO DIA								
					JORNADA DE TRABALHO								
					Hh DO DIA								
GERENTE DE OBRA:					FISCALIZAÇÃO:								
Data: 10/12/2022					Data: 10/12/2022								

  
**Tony Felix Andrade**  
 Engenheiro Civil  
 CREA-BA: 052.049.677.8

  
 DAVILA  
 FERNANDES  
 MESTRE DE OBRA  
 CREA-BA: 052.049.677.8









		RELATÓRIO DIÁRIO DE OBRA				Data						
		S	T	Q	Q	S	S	D	X			
CLIENTE: PREFEITURA MUNICIPAL DE SANTALUZ OBJETO: REFORMA DA ESCOLA MUNICIPAL MARCOLINO XAVIER CONTRATO N° 278/2022      LICITAÇÃO N° 011-2022      RDO: 7		EFETIVO PESSOAL										
Condições Climáticas: Manhã: ( 1 )      Tarde: ( 1 )      Noite: ( )		CATEGORIA					QTDE					
SIMBOLOGIA: 1- Tempo Bom    2- Chuva c/ cond. Trab.    3- Chuva s/ cond. Trab.		MÃO DE OBRA INDIRETA										
SERVIÇOS EXECUTADOS / OCORRÊNCIAS  PERÍODO LETIVO ESCOLAR		Gerente de Obra Engenheiro Tec. de Segurança Aux Adm Mestre de obra Encarregado geral										
		Hh DO DIA										
CONSIDERAÇÕES		MÃO DE OBRA DIRETA										
		Topografo Auxiliar de topografia Pedreiro Ajudante Geral Calçeteiro Carpinteiro Operador de Motosserra Motorista Montador Montador/Eletricista Eletricista Operador de Patrol Operador de Escavadeira Operador de Pá carregadeira Motorista de caçamba Pintor										
OBSERVAÇÕES		RESUMO DO EFETIVO										
		EFETIVO DO DIA JORNADA DE TRABALHO Hh DO DIA Hh ACUMULADO										
GERENTE DE OBRA: Data: 13/12/2022		FISCALIZAÇÃO:					EFETIVO EQUIPAMENTOS					
		Data: 13/12/2022					TIPO      QTDE. Veículo Leve Caminhão Munck Caminhão Toco Escavadeira Pá carregadeira Caçamba Patrol PC 200 Placa Vibratória					

  
**Tony Felix Andrade**  
 Engenheiro Civil  
 CREA-BA: 052.069.677.8









		RELATÓRIO DIÁRIO DE OBRA			Data						
		S	T	Q	X	Q	S	S	D		
CLIENTE: PREFEITURA MUNICIPAL DE SANTALUZ OBJETO: REFORMA DA ESCOLA MUNICIPAL MARCOLINO XAVIER CONTRATO Nº 278/2022 LICITAÇÃO Nº 011-2022 RDO: 9		EFETIVO PESSOAL									
Condições Climáticas: Manhã: ( 1 ) Tarde: ( 1 ) Noite: ( )		CATEGORIA				QTDE					
SIMBOLOGIA		1- Tempo Bom 2- Chuva c/ cond. Trab. 3- Chuva s/ cond. Trab.			MÃO DE OBRA INDIRETA						
SERVIÇOS EXECUTADOS / OCORRÊNCIAS  PERÍODO LETIVO ESCOLAR		Gerente de Obra									
		Engenheiro									
		Tec. de Segurança									
		Aux Adm									
		Mestre de obra									
		Encarregado geral									
		Hh DO DIA									
		CONSIDERAÇÕES		MÃO DE OBRA DIRETA							
Topografo											
Auxiliar de topografia											
Pedreiro											
Ajudante Geral											
Calceiteiro											
Carpinteiro											
Operador de Motosserra											
Motorista											
Montador											
Montador/Eletricista											
Eletricista											
Operador de Patrol											
Operador de Escavadeira											
Operador de Pá carregadeira											
Motorista de caçamba											
Pintor											
Hh DO DIA											
OBSERVAÇÕES		RESUMO DO EFETIVO									
		EFETIVO DO DIA									
		JORNADA DE TRABALHO									
		Hh DO DIA									
Hh ACUMULADO											
GERENTE DE OBRA:		EFETIVO EQUIPAMENTOS									
		TIPO				QTDE.					
		Veículo Leve									
		Caminhão Munck									
		Caminhão Toco									
		Escavadeira									
		Pá carregadeira									
		Caçamba									
		Patrol									
		PC 200									
Placa Vibratória											
GERENTE DE OBRA: Tony Felix Andrade Data: 15/12/2022		FISCALIZAÇÃO: Data: 15/12/2022									

  
**Tony Felix Andrade**  
 Engenheiro Civil  
 CREA-BA: 052.069.677.8

  
 EMPRESA DE ENGENHARIA E ARQUITETURA  
 S.A.

		RELATÓRIO DIÁRIO DE OBRA				Data						
		S	T	Q	Q	X	S	S	D			
CLIENTE: PREFEITURA MUNICIPAL DE SANTALUZ OBJETO: REFORMA DA ESCOLA MUNICIPAL MARCOLINO XAVIER		EFETIVO PESSOAL										
CONTRATO Nº 278/2022      LICITAÇÃO Nº 011-2022      RDO: 10		CATEGORIA			QTDE							
Condições Climáticas: Manhã: ( 1 )      Tarde: ( 1 )      Noite: ( )		MÃO DE OBRA INDIRETA										
SIMBOLOGIA      1- Tempo Bom      2- Chuva c/ cond. Trab.      3- Chuva s/ cond. Trab.		Gerente de Obra Engenheiro Tec. de Segurança Aux Adm Mestre de obra Encarregado geral										
SERVIÇOS EXECUTADOS / OCORRÊNCIAS		Hh DO DIA										
PERÍODO LETIVO ESCOLAR		MÃO DE OBRA DIRETA Topografo Auxiliar de topografia Pedreiro Ajudante Geral Calceteiro Carpinteiro Operador de Motosserra Motorista Montador Montador/Eletricista Eletricista Operador de Patrol Operador de Escavadeira Operador de Pá carregadeira Motorista de caçamba Pintor										
Hh DO DIA		Hh DO DIA										
CONSIDERAÇÕES		RESUMO DO EFETIVO EFETIVO DO DIA JORNADA DE TRABALHO Hh DO DIA Hh ACUMULADO										
OBSERVAÇÕES		EFETIVO EQUIPAMENTOS TIPO      QTDE. Veículo Leve Caminhão Munck Caminhão Toco Escavadeira Pá carregadeira Caçamba Patrol PC 200 Placa Vibratória										
GERENTE DE OBRA:		FISCALIZAÇÃO:										
Data: 16/12/2022		Data: 16/12/2022										

  
**Tony Felix Andrade**  
 Engenheiro Civil  
 CREA-BA: 052.069.677.8

  
 EMPRESA  
 CREA-BA: 052.069.677.8



RELATÓRIO DIÁRIO DE OBRA				Data														
 CLIENTE: PREFEITURA MUNICIPAL DE SANTALUZ OBJETO: REFORMA DA ESCOLA MUNICIPAL MARCOLINO XAVIER CONTRATO Nº 278/2022 LICITAÇÃO Nº 011-2022 RDO: 11				<table border="1"> <tr> <td>S</td><td>T</td><td>Q</td><td>Q</td><td>S</td><td>S</td><td>D</td><td>X</td> </tr> </table>							S	T	Q	Q	S	S	D	X
				S	T	Q	Q	S	S	D	X							
Condições Climáticas: Manhã: ( 1 ) Tarde: ( 1 ) Noite: ( )				EFETIVO PESSOAL				CATEGORIA			QTDE							
SIMBOLOGIA 1- Tempo Bom 2 - Chuva c/ cond. Trab. 3- Chuva s/ cond. Trab.				MÃO DE OBRA INDIRETA														
SERVIÇOS EXECUTADOS / OCORRÊNCIAS  PERÍODO LETIVO ESCOLAR				Gerente de Obra														
				Engenheiro Tec. de Segurança Aux Adm Mestre de obra Encarregado geral														
				Hh DO DIA														
				MÃO DE OBRA DIRETA														
				Topografo Auxiliar de topografia Pedreiro Ajudante Geral Calçeteiro Carpinteiro Operador de Motosserra Motorista Montador Montador/Eletricista Eletricista Operador de Patrol Operador de Escavadeira Operador de Pá carregadeira Motorista de caçamba Pintor														
				Hh DO DIA														
CONSIDERAÇÕES				RESUMO DO EFETIVO														
				EFETIVO DO DIA														
				JORNADA DE TRABALHO														
				Hh DO DIA														
				Hh ACUMULADO														
OBSERVAÇÕES				EFETIVO EQUIPAMENTOS														
				TIPO			QTDE.											
				Veículo Leve														
				Caminhão Muncck														
				Caminhão Toco														
				Escavadeira														
				Pá carregadeira														
				Caçamba														
				Patrol														
PC 200																		
Placa Vibratória																		
GERENTE DE OBRA:				FISCALIZAÇÃO:														
Data: 17/12/2022				Data: 17/12/2022														

  
**Tony Felix Andrade**  
 Engenheiro Civil  
 CREA-BA: 052.069.677.8

  
 FISCALIZAÇÃO  
 DATA: 17/12/2022

RELATÓRIO DIÁRIO DE OBRA				Data														
 CLIENTE: PREFEITURA MUNICIPAL DE SANTALUZ OBJETO: REFORMA DA ESCOLA MUNICIPAL MARCOLINO XAVIER CONTRATO Nº 278/2022 LICITAÇÃO Nº 011-2022 RDO: 12				<table border="1"> <tr> <td>S</td><td>T</td><td>Q</td><td>Q</td><td>S</td><td>S</td><td>D</td><td>X</td> </tr> </table>							S	T	Q	Q	S	S	D	X
				S	T	Q	Q	S	S	D	X							
Condições Climáticas: Manhã: ( 1 ) Tarde: ( 1 ) Noite: ( )				EFETIVO PESSOAL				CATEGORIA		QTDE								
SIMBOLOGIA: 1- Tempo Bom 2- Chuva c/ cond. Trab. 3- Chuva s/ cond. Trab.				MÃO DE OBRA INDIRETA														
SEM EXPEDIENTE				SERVIÇOS EXECUTADOS / OCORRÊNCIAS														
				Gerente de Obra														
				Engenheiro														
				Tec. de Segurança														
				Aux Adm														
				Mestre de obra														
				Encarregado geral														
				Hh DO DIA														
								MÃO DE OBRA DIRETA										
Topografo																		
Auxiliar de topografia																		
Pedreiro																		
Ajudante Geral																		
Calceiteiro																		
Carpinteiro																		
Operador de Motosserra																		
Motorista																		
Montador																		
Montador/Eletricista																		
Eletricista																		
Operador de Patrol																		
Operador de Escavadeira																		
Operador de Pá carregadeira																		
Motorista de caçamba																		
Pintor																		
Hh DO DIA																		
CONSIDERAÇÕES				RESUMO DO EFETIVO														
				EFETIVO DO DIA														
				JORNADA DE TRABALHO														
				Hh DO DIA														
				Hh ACUMULADO														
OBSERVAÇÕES				EFETIVO EQUIPAMENTOS														
				TIPO				QTDE.										
				Veículo Leve														
				Caminhão Muncck														
				Caminhão Toco														
				Escavadeira														
				Pá carregadeira														
				Caçamba														
				Patrol														
				PC 200														
				Placa Vibratória														
GERENTE DE OBRA:				FISCALIZAÇÃO:														
Data: 18/12/2022				Data: 18/12/2022														

  
**Tony Felix Andrade**  
 Engenheiro Civil  
 CREA-BA: 052.069.677.8

  
 PREFEITURA MUNICIPAL DE SANTALUZ  
 DEPARTAMENTO DE OBRAS E SERVIÇOS DE ENGENHARIA









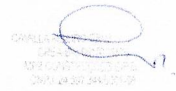

RELATÓRIO DIÁRIO DE OBRA				Data													
 CLIENTE: PREFEITURA MUNICIPAL DE SANTALUZ OBJETO: REFORMA DA ESCOLA MUNICIPAL MARCOLINO XAVIER CONTRATO Nº 278/2022 LICITAÇÃO Nº 011-2022 RDO: 15				<table border="1"> <tr> <td>S</td><td>T</td><td>X</td><td>Q</td><td>S</td><td>S</td><td>D</td> </tr> </table>							S	T	X	Q	S	S	D
				S	T	X	Q	S	S	D							
Condições Climáticas: Manhã: ( 1 ) Tarde: ( 2 ) Noite: ( ) SIMBOLOGIA 1- Tempo Bom 2- Chuva c/ cond. Trab. 3- Chuva s/ cond. Trab.				EFETIVO PESSOAL				CATEGORIA			QTDE						
SERVIÇOS EXECUTADOS / OCORRÊNCIAS				MÃO DE OBRA INDIRETA													
DEMOLIÇÃO DE ALVENARIA DE BLOCO FURADO, DE FORMA MANUAL, SEM REAPROVEITAMENTO. AF_12/2017 Placa de obra em chapa aço galvanizado, instalada Demolição de concreto manualmente REMOÇÃO DE TRAMA DE MADEIRA PARA COBERTURA, DE FORMA MANUAL, SEM REAPROVEITAMENTO. DEMOLIÇÃO DE REVESTIMENTO CERÂMICO, DE FORMA MANUAL, SEM REAPROVEITAMENTO				Gerente de Obra													
				Engenheiro							1						
				Tec. de Segurança													
				Aux Adm													
				Mestre de obra							1						
				Encarregado geral													
				Hh DO DIA													
								MÃO DE OBRA DIRETA									
								Topografo									
				Auxiliar de topografia													
				Pedreiro													
				Ajudante Geral							6						
				Calceiro													
				Carpinteiro													
				Operador de Motosserra													
				Motorista													
				Montador													
				Montador/Eletricista													
				Eletricista													
				Operador de Patrol													
				Operador de Escavadeira													
				Operador de Pá carregadeira													
				Motorista de caçamba													
				Pintor													
				Hh DO DIA													
CONSIDERAÇÕES				RESUMO DO EFETIVO													
				EFETIVO DO DIA							8						
				JORNADA DE TRABALHO							8h						
				Hh DO DIA													
				Hh ACUMULADO													
OBSERVAÇÕES				EFETIVO EQUIPAMENTOS													
				TIPO							QTDE.						
				Veículo Leve							2						
				Caminhão Munck													
				Caminhão Toco													
				Escavadeira													
				Pá carregadeira													
				Caçamba													
				Patrol													
				PC 200													
				Placa Vibratória													
GERENTE DE OBRA:				FISCALIZAÇÃO:													
Data: 21/12/2022				Data: 21/12/2022													

  
**Tony Felix Andrade**  
 Engenheiro Civil  
 CREA-BA 052.066/877.8

  
 CREA-BA  
 Conselho Regional de Engenharia e Arquitetura  
 1034 01071-01035 SP/SP  
 (11) 24 391 3443/3113

 <b>RELATÓRIO DIÁRIO DE OBRA</b>				Data						
				S	T	Q	X	S	S	D
CLIENTE: PREFEITURA MUNICIPAL DE SANTALUZ OBJETO: REFORMA DA ESCOLA MUNICIPAL MARCOLINO XAVIER CONTRATO Nº 278/2022 LICITAÇÃO Nº 011-2022 RDO: 16				EFETIVO PESSOAL						
Condições Climáticas: Manhã: ( 1 ) Tarde: ( 1 ) Noite: ( ) SIMBOLOGIA 1- Tempo Bom 2- Chuva c/ cond. Trab. 3- Chuva s/ cond. Trab.				CATEGORIA			QTDE			
<b>SERVIÇOS EXECUTADOS / OCORRÊNCIAS</b> DEMOLIÇÃO DE ALVENARIA DE BLOCO FURADO, DE FORMA MANUAL, SEM REAPROVEITAMENTO. AF_12/2017 Placa de obra em chapa aço galvanizado, instalada Demolição de concreto manualmente REMOÇÃO DE TRAMA DE MADEIRA PARA COBERTURA, DE FORMA MANUAL, SEM REAPROVEITAMENTO. DEMOLIÇÃO DE REVESTIMENTO CERÂMICO, DE FORMA MANUAL, SEM REAPROVEITAMENTO				<b>MÃO DE OBRA INDIRETA</b> Gerente de Obra Engenheiro 1 Tec. de Segurança Aux Adm Mestre de obra 1 Encarregado geral Hh DO DIA						
				<b>MÃO DE OBRA DIRETA</b> Topografo Auxiliar de topografia Pedreiro Ajudante Geral 6 Calceiro Carpinteiro Operador de Motosserra Motorista Montador Montador/Eletricista Eletricista Operador de Patrol Operador de Escavadeira Operador de Pá carregadeira Motorista de caçamba Pintor Hh DO DIA						
<b>CONSIDERAÇÕES</b>				<b>RESUMO DO EFETIVO</b> EFETIVO DO DIA 8 JORNADA DE TRABALHO 8h Hh DO DIA Hh ACUMULADO						
<b>OBSERVAÇÕES</b>				<b>EFETIVO EQUIPAMENTOS</b> TIPO QTDE. Veículo Leve Caminhão Munck Caminhão Toco Escavadeira Pá carregadeira Caçamba Patrol PC 200 Placa Vibratória						
GERENTE DE OBRA: Data: 22/12/2022				FISCALIZAÇÃO: Data: 22/12/2022						

  
**Tony Felix Andrade**  
 Engenheiro Civil  
 CREA-BA: 052.069.677.8

CARLA  
 DE  
 M  
 052.24.953.3442/0-0



RELATÓRIO DIÁRIO DE OBRA				Data														
				<table border="1"> <tr> <td>S</td><td>T</td><td>Q</td><td>Q</td><td>X</td><td>S</td><td>S</td><td>D</td> </tr> </table>							S	T	Q	Q	X	S	S	D
				S	T	Q	Q	X	S	S	D							
CLIENTE: PREFEITURA MUNICIPAL DE SANTALUZ OBJETO: REFORMA DA ESCOLA MUNICIPAL MARCOLINO XAVIER CONTRATO Nº 278/2022      LICITAÇÃO Nº 011-2022      RDO: 17				EFETIVO PESSOAL														
Condições Climáticas: Manhã: ( 1 ) Tarde: ( 2 ) Noite: ( )				CATEGORIA			QTDE											
SIMBOLOGIA      1- Tempo Bom    2 - Chuva c/ cond. Trab.    3- Chuva s/ cond. Trab.				MÃO DE OBRA INDIRETA														
SERVIÇOS EXECUTADOS / OCORRÊNCIAS  DEMOLIÇÃO DE ALVENARIA DE BLOCO FURADO, DE FORMA MANUAL, SEM REAPROVEITAMENTO. AF_12/2017 Placa de obra em chapa aço galvanizado, instalada Demolição de concreto manualmente REMOÇÃO DE TRAMA DE MADEIRA PARA COBERTURA, DE FORMAMANUAL, SEM REAPROVEITAMENTO. DEMOLIÇÃO DE REVESTIMENTO CERÂMICO, DE FORMA MANUAL, SEM REAPROVEITAMENTO				Gerente de Obra														
				Engenheiro							1							
				Tec. de Segurança														
				Aux Adm														
				Mestre de obra							1							
				Encarregado geral														
				Hh DO DIA														
				MÃO DE OBRA DIRETA														
Topografo																		
Auxiliar de topografia																		
Pedreiro																		
Ajudante Geral							6											
Calçeteiro																		
Carpinteiro																		
Operador de Motosserra																		
Motorista																		
Montador																		
Montador/Eletricista																		
Eletricista																		
Operador de Patrol																		
Operador de Escavadeira																		
Operador de Pá carregadeira																		
Motorista de caçamba																		
Pintor																		
Hh DO DIA																		
CONSIDERAÇÕES				RESUMO DO EFETIVO														
				EFETIVO DO DIA														
				JORNADA DE TRABALHO														
				Hh DO DIA														
				Hh ACUMULADO														
OBSERVAÇÕES				EFETIVO EQUIPAMENTOS														
				TIPO			QTDE.											
				Veículo Leve														
				Caminhão Munck														
				Caminhão Toco														
				Escavadeira														
				Pá carregadeira														
				Caçamba														
				Patrol														
				PC 200														
				Placa Vibratória														
GERENTE DE OBRA:				FISCALIZAÇÃO:														
Data: 23/12/2022				Data: 23/12/2022														

  
**Tony Felix Andrade**  
 Engenheiro Civil  
 CREA-BA: 052.069.677.8

  
 EMPRESA  
 CONSTRUTORA  
 MP2 CONSTRUÇÕES  
 CNPJ: 08.244.621/0001-18

 <b>RELATÓRIO DIÁRIO DE OBRA</b>				Data						
				S	T	Q	Q	S	X	D
CLIENTE: PREFEITURA MUNICIPAL DE SANTALUZ OBJETO: REFORMA DA ESCOLA MUNICIPAL MARCOLINO XAVIER CONTRATO Nº 278/2022 LICITAÇÃO Nº 011-2022 RDO: 18				EFETIVO PESSOAL						
Condições Climáticas: Manhã: ( 1 ) Tarde: ( 2 ) Noite: ( ) SIMBOLOGIA 1 - Tempo Bom 2 - Chuva c/ cond. Trab. 3 - Chuva s/ cond. Trab.				CATEGORIA			QTDE			
SERVIÇOS EXECUTADOS / OCORRÊNCIAS				MÃO DE OBRA INDIRETA						
				Gerente de Obra Engenheiro Tec. de Segurança Aux Adm Mestre de obra Encarregado geral Hh DO DIA						
FINAL DE SEMANA - SEM EXPEDIENTE				MÃO DE OBRA DIRETA						
				Topografo Auxiliar de topografia Pedreiro Ajudante Geral Calceiteiro Carpinteiro Operador de Motosserra Motorista Montador Montador/Eletricista Eletricista Operador de Patrol Operador de Escavadeira Operador de Pá carregadeira Motorista de caçamba Pintor Hh DO DIA						
CONSIDERAÇÕES				RESUMO DO EFETIVO						
OBSERVAÇÕES				EFETIVO DO DIA						
				JORNADA DE TRABALHO						
				Hh DO DIA						
				Hh ACUMULADO						
				EFETIVO EQUIPAMENTOS						
				TIPO			QTDE.			
				Veículo Leve						
				Caminhão Munck						
				Caminhão Toco						
				Escavadeira						
				Pá carregadeira						
				Caçamba						
				Patrol						
				PC 200						
Placa Vibratória										
GERENTE DE OBRA:				FISCALIZAÇÃO:						
Data: 24/12/2022				Data: 24/12/2022						

  
**Tony Felix Andrade**  
 Engenheiro Civil  
 CREA-BA: 052.069.677.8

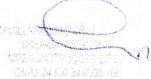
  
 Tony Felix Andrade  
 Engenheiro Civil



 <b>RELATÓRIO DIÁRIO DE OBRA</b>				Data						
				S	T	Q	Q	S	S	X
CLIENTE: PREFEITURA MUNICIPAL DE SANTALUZ OBJETO: REFORMA DA ESCOLA MUNICIPAL MARCOLINO XAVIER CONTRATO Nº 278/2022      LICITAÇÃO Nº 011-2022      RDO: 19				EFETIVO PESSOAL						
Condições Climáticas: Manhã: ( 1 )      Tarde: ( 1 )      Noite: ( ) SIMBOLOGIA      1- Tempo Bom      2 - Chuva c/ cond. Trab.      3- Chuva s/ cond. Trab.				CATEGORIA			QTDE			
SERVIÇOS EXECUTADOS / OCORRÊNCIAS				MÃO DE OBRA INDIRETA						
FINAL DE SEMANA - SEM EXPEDIENTE				Gerente de Obra						
				Engenheiro						
				Tec. de Segurança						
				Aux Adm						
				Mestre de obra						
				Encarregado geral						
				Hh DO DIA						
				CONSIDERAÇÕES				MÃO DE OBRA DIRETA		
				Topografo						
				Auxiliar de topografia						
				Pedreiro						
				Ajudante Geral						
				Calçateiro						
				Carpinteiro						
				Operador de Motosserra						
				Motorista						
				Montador						
				Montador/Eletricista						
				Eletricista						
				Operador de Patrol						
				Operador de Escavadeira						
				Operador de Pá carregadeira						
				Motorista de caçamba						
Pintor										
Hh DO DIA										
OBSERVAÇÕES				RESUMO DO EFETIVO						
				EFETIVO DO DIA						
				JORNADA DE TRABALHO						
				Hh DO DIA						
				Hh ACUMULADO						
OBSERVAÇÕES				EFETIVO EQUIPAMENTOS						
				TIPO			QTDE.			
				Veículo Leve						
				Caminhão Munck						
				Caminhão Toco						
				Escavadeira						
				Pá carregadeira						
				Caçamba						
				Patrol						
				PC 200						
				Placa Vibratória						
GERENTE DE OBRA:				FISCALIZAÇÃO:						
Data: 25/12/2022				Data: 25/12/2022						

  
**Tony Felix Andrade**  
 Engenheiro Civil  
 CREA-BA: 052.069.677.8

  
 DIRETOR DE OBRAS  
 PREFEITURA MUNICIPAL DE SANTALUZ  
 CNPJ 24.987.840/0001-91

 <b>RELATÓRIO DIÁRIO DE OBRA</b>				Data						
				X						
CLIENTE: PREFEITURA MUNICIPAL DE SANTALUZ OBJETO: REFORMA DA ESCOLA MUNICIPAL MARCOLINO XAVIER CONTRATO Nº 278/2022 LICITAÇÃO Nº 011-2022 RDO: 20				EFETIVO PESSOAL						
Condições Climáticas: Manhã: ( 1 ) Tarde: ( 1 ) Noite: ( ) SIMBOLOGIA 1- Tempo Bom 2- Chuva c/ cond. Trab. 3- Chuva s/ cond. Trab.				CATEGORIA			QTDE			
<b>SERVIÇOS EXECUTADOS / OCORRÊNCIAS</b>  DEMOLIÇÃO DE ALVENARIA DE BLOCO FURADO, DE FORMA MANUAL, SEM REAPROVEITAMENTO. AF_12/2017 Demolição de concreto manualmente REMOÇÃO DE TRAMA DE MADEIRA PARA COBERTURA, DE FORMAMANUAL, SEM REAPROVEITAMENTO. DEMOLIÇÃO DE REVESTIMENTO CERÂMICO, DE FORMA MANUAL, SEMREAPROVEITAMENTO ALVENARIA DE VEDAÇÃO DE BLOCOS CERÂMICOS FURADOS NA HORIZONTAL DE 9X19X29 CM				MÃO DE OBRA INDIRETA						
				Gerente de Obra Engenheiro 1 Tec. de Segurança Aux Adm Mestre de obra 1 Encarregado geral						
				MÃO DE OBRA DIRETA						
				Topografo Auxiliar de topografia Pedreiro 2 Ajudante Geral 6 Calceteiro Carpinteiro Operador de Motosserra Motorista Montador Montador/Eletricista Eletricista Operador de Patrol Operador de Escavadeira Operador de Pá carregadeira Motorista de caçamba Pintor						
CONSIDERAÇÕES				RESUMO DO EFETIVO						
				EFETIVO DO DIA			10			
				JORNADA DE TRABALHO			8H			
				Hh DO DIA						
OBSERVAÇÕES				EFETIVO EQUIPAMENTOS						
				TIPO			QTDE.			
				Veículo Leve						
				Caminhão Munck						
				Caminhão Toco						
				Escavadeira						
				Pá carregadeira						
				Caçamba						
				Patrol						
				PC 200						
				Placa Vibratória						
GERENTE DE OBRA:				FISCALIZAÇÃO:						
Data: 26/12/2022				Data: 26/12/2022						

  
**Tony Felix Andrade**  
 Engenheiro Civil  
 CREA-BA: 052.069.677.8

  
 PREFEITURA MUNICIPAL DE SANTALUZ  
 SECRETARIA DE OBRAS E SERVIÇOS DE ENFERMAGEM





RELATÓRIO DIÁRIO DE OBRA			Data										
			CLIENTE: PREFEITURA MUNICIPAL DE SANTALUZ OBJETO: REFORMA DA ESCOLA MUNICIPAL MARCOLINO XAVIER			S	T	X	Q	S	S	D	
			CONTRATO N° 278/2022	LICITAÇÃO N° 011-2022	RDO: 22								
Condições Climáticas: Manhã: ( 2 ) Tarde: ( 1 ) Noite: ( )			CATEGORIA		QTDE								
SIMBOLOGIA			1- Tempo Bom 2- Chuva c/ cond. Trab. 3- Chuva s/ cond. Trab.			MÃO DE OBRA INDIRETA							
SERVIÇOS EXECUTADOS / OCORRÊNCIAS  ALVENARIA DE VEDAÇÃO DE BLOCOS CERÂMICOS FURADOS NA HORIZONTAL DE 9X19X29 CM VERGA MOLDADA IN LOCO EM CONCRETO PARA JANELAS ESCAVAÇÃO MANUAL DE VALA PARA VIGA BALDRAME ESCAVAÇÃO MANUAL PARA BLOCO DE COROAMENTO OU SAPATA CONCRETO MAGRO PARA LASTRO, TRAÇO 1:4,5:4,5			Gerente de Obra										
			Engenheiro	1									
			Tec. de Segurança										
			Aux Adm										
			Mestre de obra	1									
			Encarregado geral										
			Hh DO DIA										
			MÃO DE OBRA DIRETA										
			Topografo										
			Auxiliar de topografia										
			Pedreiro	2									
			Ajudante Geral	6									
			Calceteiro										
			Carpinteiro										
			Operador de Motosserra										
			Motorista										
			Montador										
			Montador/Eletricista										
			Eletricista										
			Operador de Patrol										
Operador de Escavadeira													
Operador de Pá carregadeira													
Motorista de caçamba													
Pintor													
Hh DO DIA													
CONSIDERAÇÕES			RESUMO DO EFETIVO										
			EFETIVO DO DIA	10									
			JORNADA DE TRABALHO	8H									
			Hh DO DIA										
			Hh ACUMULADO										
OBSERVAÇÕES			EFETIVO EQUIPAMENTOS										
			TIPO		QTDE.								
			Veículo Leve										
			Caminhão Munck										
			Caminhão Toco										
			Escavadeira										
			Pá carregadeira										
			Caçamba										
			Patrol										
			PC 200										
Placa Vibratória													
GERENTE DE OBRA:			FISCALIZAÇÃO:										
Data: 28/12/2022			Data: 28/12/2022										

  
**Tony Felix Andrade**  
 Engenheiro Civil  
 CREA-BA: 052.069.677.8

  
 FISCALIZAÇÃO





		RELATÓRIO DIÁRIO DE OBRA			Data									
		CLIENTE: PREFEITURA MUNICIPAL DE SANTALUZ			S T Q Q X S S D									
OBJETO: REFORMA DA ESCOLA MUNICIPAL MARCOLINO XAVIER		CONTRATO Nº 278/2022			LICITAÇÃO Nº 011-2022			RDO: 24			EFETIVO PESSOAL			
Condições Climáticas:		Manhã: ( 1 )		Tarde: ( 2 )		Noite: ( )			CATEGORIA		QTDE			
SIMBOLOGIA		1- Tempo Bom 2 - Chuva c/ cond. Trab. 3- Chuva s/ cond. Trab.									MÃO DE OBRA INDIRETA			
RECESSO DE FIM DE ANO		SERVIÇOS EXECUTADOS / OCORRÊNCIAS									Gerente de Obra			
											Engenheiro			
											Tec. de Segurança			
											Aux. Adm			
											Mestre de obra			
											Encarregado geral			
											Hh DO DIA			
		CONSIDERAÇÕES		MÃO DE OBRA DIRETA									Topografo	
									Auxiliar de topografia					
									Pedreiro					
									Ajudante Geral					
									Calceteiro					
									Carpinteiro					
									Operador de Motosserra					
									Motorista					
									Montador					
									Montador/Eletricista					
									Eletricista					
									Operador de Patrol					
									Operador de Escavadeira					
									Operador de Pá carregadeira					
									Motorista de caçamba					
									Pintor					
									Hh DO DIA					
OBSERVAÇÕES		RESUMO DO EFETIVO									EFETIVO DO DIA			
											JORNADA DE TRABALHO			
											Hh DO DIA			
											Hh ACUMULADO			
		EFETIVO EQUIPAMENTOS									TIPO			
											QTDE.			
											Veículo Leve			
											Caminhão Munck			
											Caminhão Toco			
											Escavadeira			
											Pá carregadeira			
											Caçamba			
											Patrol			
											PC 200			
									Placa Vibratória					
GERENTE DE OBRA:		FISCALIZAÇÃO:												
Data: 30/12/2022		Data: 30/12/2023												

  
**Tony Felix Andrade**  
 Engenheiro Civil  
 CREA-BA: 052.069.687.8

  
 Engenheiro Civil



 <b>RELATÓRIO DIÁRIO DE OBRA</b>						Data							
						S	T	Q	Q	S	S	D	
CLIENTE: PREFEITURA MUNICIPAL DE SANTALUZ OBJETO: REFORMA DA ESCOLA MUNICIPAL MARCOLINO XAVIER						EFETIVO PESSOAL							
CONTRATO N° 278/2022      LICITAÇÃO N° 011-2022      RDO: 25						CATEGORIA      QTDE							
Condições Climáticas: Manhã: ( 1 )      Tarde: ( 1 )      Noite: ( )						MÃO DE OBRA INDIRETA							
SIMBOLOGIA      1- Tempo Bom      2- Chuva c/ cond. Trab.      3- Chuva s/ cond. Trab.						Gerente de Obra							
RECESSO DE FIM DE ANO						Engenheiro							
						Tec. de Segurança							
						Aux Adm							
						Mestre de obra							
						Encarregado geral							
SERVIÇOS EXECUTADOS / OCORRÊNCIAS						MÃO DE OBRA DIRETA							
						Topografo							
						Auxiliar de topografia							
						Pedreiro							
						Ajudante Geral							
						Calceteiro							
						Carpinteiro							
						Operador de Motosserra							
						Motorista							
						Montador							
						Montador/Eletricista							
						Eletricista							
						Operador de Patrol							
						Operador de Escavadeira							
						Operador de Pá carregadeira							
						Motorista de caçamba							
						Pintor							
						CONSIDERAÇÕES						RESUMO DO EFETIVO	
						EFETIVO DO DIA							
						JORNADA DE TRABALHO							
						Hh DO DIA							
						Hh ACUMULADO							
OBSERVAÇÕES						EFETIVO EQUIPAMENTOS							
						TIPO      QTDE.							
						Veículo Leve							
						Caminhão Munck							
						Caminhão Toco							
						Escavadeira							
						Pá carregadeira							
						Caçamba							
						Patrol							
						PC 200							
						Placa Vibratória							
GERENTE DE OBRA:						FISCALIZAÇÃO:							
Data: 31/12/2022						Data: 31/12/2022							

  
**Tony Felix Andrade**  
 Engenheiro Civil  
 CREA-BA: 082.004.477-0

  
 Data: 31/12/2022

 <b>RELATÓRIO DIÁRIO DE OBRA</b>				Data										
				S	T	Q	Q	S	S	X				
CLIENTE: PREFEITURA MUNICIPAL DE SANTALUZ OBJETO: REFORMA DA ESCOLA MUNICIPAL MARCOLINO XAVIER CONTRATO Nº 278/2022 LICITAÇÃO Nº 011-2022 RDO: 26				EFETIVO PESSOAL										
Condições Climáticas: Manhã: ( 1 ) Tarde: ( 1 ) Noite: ( ) 1- Tempo Bom 2 - Chuva c/ cond. Trab. 3- Chuva s/ cond. Trab.				CATEGORIA			QTDE							
SIMBOLOGIA				MÃO DE OBRA INDIRETA										
SERVIÇOS EXECUTADOS / OCORRÊNCIAS				Gerente de Obra										
RECESSO DE FIM DE ANO  SEM EXPEDIENTE				Engenheiro										
				Tec. de Segurança										
				Aux Adm										
				Mestre de obra										
				Encarregado geral										
				Hh DO DIA										
								MÃO DE OBRA DIRETA						
								Topografo						
Auxiliar de topografia														
Pedreiro														
Ajudante Geral														
Calceteiro														
Carpinteiro														
Operador de Motosserra														
Motorista														
Montador														
Montador/Eletricista														
Eletricista														
Operador de Patrol														
Operador de Escavadeira														
Operador de Pá carregadeira														
Motorista de caçamba														
Pintor														
Hh DO DIA														
CONSIDERAÇÕES				RESUMO DO EFETIVO										
				EFETIVO DO DIA										
				JORNADA DE TRABALHO										
				Hh DO DIA										
				Hh ACUMULADO										
OBSERVAÇÕES				EFETIVO EQUIPAMENTOS										
				TIPO			QTDE							
				Veículo Leve										
				Caminhão Munck										
				Caminhão Toco										
				Escavadeira										
				Pá carregadeira										
				Caçamba										
				Patrol										
				PC 200										
Placa Vibratória														
GERENTE DE OBRA:				FISCALIZAÇÃO:										
Data: 01/01/2023				Data: 01/01/2023										

  
**Tony Felix Andrade**  
 Engenheiro Civil  
 CREA-BA: 052.069.677.8



RELATÓRIO DIÁRIO DE OBRA			Data								
			X								
			S	T	Q	Q	S	S	D		
	CLIENTE: PREFEITURA MUNICIPAL DE SANTALUZ										
	OBJETO: REFORMA DA ESCOLA MUNICIPAL MARCOLINO XAVIER										
	CONTRATO N° 278/2022	LICITAÇÃO N° 011-2022	RDO: 27								
	Condições Climáticas:	Manhã: ( 1 )	Tarde: ( 2 )	Noite: ( )							
SIMBOLOGIA	1- Tempo Bom 2- Chuva c/ cond. Trab. 3- Chuva s/ cond. Trab.			EFETIVO PESSOAL							
				CATEGORIA		QTDE					
				MÃO DE OBRA INDIRETA							
				Gerente de Obra							
				Engenheiro		1					
				Tec. de Segurança							
				Aux Adm							
				Mestre de obra		1					
				Encarregado geral							
				Hh DO DIA							
				MÃO DE OBRA DIRETA							
				Topografo							
				Auxiliar de topografia							
				Pedreiro		2					
				Ajudante Geral		6					
				Calceteiro							
				Carpinteiro							
				Operador de Motosserra							
				Motorista							
				Montador							
				Montador/Eletricista							
				Eletricista							
				Operador de Patrol							
				Operador de Escavadeira							
				Operador de Pá carregadeira							
				Motorista de caçamba							
				Pintor							
				Hh DO DIA							
				RESUMO DO EFETIVO							
				EFETIVO DO DIA		10					
				JORNADA DE TRABALHO		8H					
				Hh DO DIA							
				Hh ACUMULADO							
				EFETIVO EQUIPAMENTOS							
				TIPO		QTDE.					
				Veículo Leve		2					
				Caminhão Muncck							
				Caminhão Toco		1					
				Escavadeira							
				Pá carregadeira							
				Caçamba							
				Patrol							
				PC 200							
				Placa Vibratória							
GERENTE DE OBRA:				FISCALIZAÇÃO:							
Data: 02/01/2023				Data: 02/01/2023							

  
**Tony Felix Andrade**  
 Engenheiro Civil  
 CREA-BA: 052.069.677.8

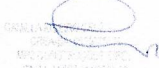
  
 PREFEITURA MUNICIPAL DE SANTALUZ  
 SECRETARIA DE OBRAS E SERVIÇOS PÚBLICOS

RELATÓRIO DIÁRIO DE OBRA				Data							
				S	X	T	Q	Q	S	S	D
				<b>CLIENTE:</b> PREFEITURA MUNICIPAL DE SANTALUZ <b>OBJETO:</b> REFORMA DA ESCOLA MUNICIPAL MARCOLINO XAVIER <b>CONTRATO N°:</b> 278/2022 <b>LICITAÇÃO N°:</b> 011-2022 <b>RDO:</b> 28							
<b>Condições Climáticas:</b> Manhã: ( 1 )    Tarde: ( 1 )    Noite: ( ) <b>SIMBOLOGIA:</b> 1- Tempo Bom    2- Chuva c/ cond. Trab.    3- Chuva s/ cond. Trab.				<b>EFETIVO PESSOAL</b> <b>CATEGORIA</b> <b>QTDE</b> <b>MÃO DE OBRA INDIRETA</b> Gerente de Obra Engenheiro    1 Tec. de Segurança Aux Adm Mestre de obra    1 Encarregado geral  Hh DO DIA							
<b>SERVIÇOS EXECUTADOS / OCORRÊNCIAS</b> ALVENARIA DE VEDAÇÃO DE BLOCOS CERÂMICOS FURADOS NA HORIZONTAL DE 9X19X29 CM VERGA MOLDADA IN LOCO EM CONCRETO PARA JANELAS ESCAVAÇÃO MANUAL DE VALA PARA VIGA BALDRAME ESCAVAÇÃO MANUAL PARA BLOCO DE COROAMENTO OU SAPATA CONCRETO MAGRO PARA LASTRO, TRAÇO 1:4,5:4,5				<b>MÃO DE OBRA DIRETA</b> Topógrafo Auxiliar de topografia Pedreiro    2 Ajudante Geral    6 Calceteiro Carpinteiro Operador de Motosserra Motorista Montador Montador/Eletricista Eletricista Operador de Patrol Operador de Escavadeira Operador de Pá carregadeira Motorista de caçamba Pintor  Hh DO DIA							
<b>CONSIDERAÇÕES</b>				<b>RESUMO DO EFETIVO</b> EFETIVO DO DIA    10 JORNADA DE TRABALHO    8H Hh DO DIA Hh ACUMULADO							
<b>OBSERVAÇÕES</b>				<b>EFETIVO EQUIPAMENTOS</b> <b>TIPO</b> <b>QTDE.</b> Veículo Leve    2 Caminhão Munck Caminhão Toco    1 Escavadeira Pá carregadeira Caçamba Patrol PC 200 Placa Vibratória							
<b>GERENTE DE OBRA:</b> Data: 03/01/2023				<b>FISCALIZAÇÃO:</b> Data: 03/01/2023							

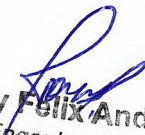
  
**Tony Felix Andrade**  
 Engenheiro Civil  
 CREA-BA: 052.069.677.8

  
 FISCALIZAÇÃO  
 Engenheiro Civil  
 CREA-BA: 052.069.677.8



 <b>RELATÓRIO DIÁRIO DE OBRA</b>		Data						
		S	T	X	Q	S	S	D
CLIENTE: PREFEITURA MUNICIPAL DE SANTALUZ OBJETO: REFORMA DA ESCOLA MUNICIPAL MARCOLINO XAVIER CONTRATO Nº 278/2022 LICITAÇÃO Nº 011-2022 RDO: 29		<b>EFETIVO PESSOAL</b>						
Condições Climáticas: Manhã: ( 1 ) Tarde: ( 1 ) Noite: ( ) SIMBOLOGIA 1- Tempo Bom 2- Chuva c/ cond. Trab. 3- Chuva s/ cond. Trab.		<b>CATEGORIA</b>				<b>QTDE</b>		
<b>SERVIÇOS EXECUTADOS / OCORRÊNCIAS</b>  ALVENARIA DE VEDAÇÃO DE BLOCOS CERÂMICOS FURADOS NA HORIZONTAL DE 9X19X29 CM VERGA MOLDADA IN LOCO EM CONCRETO PARA JANELAS ESCAVAÇÃO MANUAL DE VALA PARA VIGA BALDRAME ESCAVAÇÃO MANUAL PARA BLOCO DE COROAMENTO OU SAPATA CONCRETO MAGRO PARA LASTRO, TRAÇO 1:4,5:4,5		<b>MÃO DE OBRA INDIRECTA</b>						
		Gerente de Obra Engenheiro 1 Tec. de Segurança Aux Adm Mestre de obra 1 Encarregado geral  Hh DO DIA						
		<b>MÃO DE OBRA DIRETA</b>						
		Topografo Auxiliar de topografia Pedreiro 2 Ajudante Geral 5 Calceteiro Carpinteiro Operador de Motosserra Motorista Montador Montador/Eletricista Eletricista Operador de Patrol Operador de Escavadeira Operador de Pá carregadeira Motorista de caçamba Pintor  Hh DO DIA						
<b>CONSIDERAÇÕES</b>		<b>RESUMO DO EFETIVO</b>						
		EFETIVO DO DIA 10 JORNADA DE TRABALHO 8H Hh DO DIA Hh ACUMULADO						
<b>OBSERVAÇÕES</b>		<b>EFETIVO EQUIPAMENTOS</b>						
		TIPO QTDE. Veículo Leve 2 Caminhão Munck Caminhão Toco 1 Escavadeira Pá carregadeira Caçamba Patrol PC 200 Placa Vibratória						
GERENTE DE OBRA:		FISCALIZAÇÃO:						
Data: 04/01/2023		Data: 04/01/2023						

  
**Tony Felix Andrade**  
 Engenheiro Civil  
 CREA-BA: 052.069.677.8



RELATÓRIO DIÁRIO DE OBRA				Data							
				S	T	Q	Q	X	S	S	D
				CLIENTE: PREFEITURA MUNICIPAL DE SANTALUZ OBJETO: REFORMA DA ESCOLA MUNICIPAL MARCOLINO XAVIER CONTRATO N° 278/2022 LICITAÇÃO N° 011-2022 RDO: 30							
Condições Climáticas: Manhã: ( 1 ) Tarde: ( 1 ) Noite: ( )				CATEGORIA				QTDE			
SIMBOLOGIA				MÃO DE OBRA INDIRETA							
SERVIÇOS EXECUTADOS / OCORRÊNCIAS				Gerente de Obra							
CHAPISCO APLICADO EM ALVENARIA (COM PRESENÇA DE VÃOS) E ESTRUTURAS DE CONCRETO DE FACHADA, COM EQUIPAMENTO DE PROJEÇÃO. ARGAMASSA TRAÇO 1:3 COM PREPARO MANUAL. ALVENARIA DE VEDAÇÃO DE BLOCOS CERÂMICOS FURADOS NA HORIZONTAL DE 9X19X29 CM VERGA MOLDADA IN LOCO EM CONCRETO PARA JANELAS ESCAVAÇÃO MANUAL DE VALA PARA VIGA BALDRAME ESCAVAÇÃO MANUAL PARA BLOCO DE COROAMENTO OU SAPATA CONCRETO MAGRO PARA LASTRO, TRAÇO 1:4,5:4,5				Engenheiro				1			
				Tec. de Segurança							
				Aux Adm							
				Mestre de obra				1			
				Encarregado geral							
				Hh DO DIA							
				MÃO DE OBRA DIRETA							
				Topografo							
				Auxiliar de topografia							
				Padreiro				2			
Ajudante Geral				6							
Calceteiro											
Carpinteiro											
Operador de Motosserra											
Motorista											
Montador											
Montador/Eletricista											
Eletricista											
Operador de Patrol											
Operador de Escavadeira											
Operador de Pá carregadeira											
Motorista de caçamba											
Pintor											
Hh DO DIA											
CONSIDERAÇÕES				RESUMO DO EFETIVO							
				EFETIVO DO DIA				10			
				JORNADA DE TRABALHO				8H			
				Hh DO DIA							
				Hh ACUMULADO							
OBSERVAÇÕES				EFETIVO EQUIPAMENTOS							
				TIPO				QTDE.			
				Veículo Leve				2			
				Caminhão Munck							
				Caminhão Toco				1			
				Escavadeira							
				Pá carregadeira							
				Caçamba							
				Patrol							
PC 200											
Placa Vibratória											
GERENTE DE OBRA:				FISCALIZAÇÃO:							
Data: 05/01/2023				Data: 05/01/2023							

Tony Felix Andrade  
Engenheiro  
CREA-BA: 002.000.000-7.8

Tony Felix Andrade  
Engenheiro Civil  
CREA-BA: 052.069.677.8

052.069.677.8  
052.069.677.8  
052.069.677.8



RELATÓRIO DIÁRIO DE OBRA				Data							
				S	T	Q	Q	X	S	S	D
				CLIENTE: PREFEITURA MUNICIPAL DE SANTALUZ OBJETO: REFORMA DA ESCOLA MUNICIPAL MARCOLINO XAVIER CONTRATO Nº 278/2022 LICITAÇÃO Nº 011-2022 RDO: 31							
Condições Climáticas: Manhã: ( 1 ) Tarde: ( 1 ) Noite: ( ) SIMBOLOGIA 1- Tempo Bom 2- Chuva c/ cond. Trab. 3- Chuva s/ cond. Trab.				EFETIVO PESSOAL CATEGORIA QTDE MÃO DE OBRA INDIRETA							
SERVIÇOS EXECUTADOS / OCORRÊNCIAS  CHAPISCO APLICADO EM ALVENARIA (COM PRESENÇA DE VÃOS) E ESTRUTURAS DE CONCRETO DE FACHADA, COM EQUIPAMENTO DE PROJEÇÃO. ARGAMASSA TRAÇO 1:3 COM PREPARO MANUAL. ALVENARIA DE VEDAÇÃO DE BLOCOS CERÂMICOS FURADOS NA HORIZONTAL DE 9X19X29 CM VERGA MOLDADA IN LOCO EM CONCRETO PARA JANELAS ESCAVAÇÃO MANUAL DE VALA PARA VIGA BALDRAME ESCAVAÇÃO MANUAL PARA BLOCO DE COROAMENTO OU SAPATA CONCRETO MAGRO PARA LASTRO, TRAÇO 1:4,5:4,5				Gerente de Obra							
				Engenheiro		1					
				Tec. de Segurança							
				Aux Adm							
				Mestre de obra		1					
				Encarregado geral							
				Hh DO DIA							
				MÃO DE OBRA DIRETA							
				Topografo							
				Auxiliar de topografia							
				Pedreiro		2					
				Ajudante Geral		6					
				Calceiteiro							
				Carpinteiro							
				Operador de Motosserra							
				Motorista							
				Montador							
				Montador/Eletricista							
				Eletricista							
				Operador de Patrol							
				Operador de Escavadeira							
				Operador de Pá carregadeira							
				Motorista de caçamba							
				Pintor							
				Hh DO DIA							
				RESUMO DO EFETIVO							
				EFETIVO DO DIA		10					
				JORNADA DE TRABALHO		8H					
				Hh DO DIA							
				Hh ACUMULADO							
CONSIDERAÇÕES											
				EFETIVO EQUIPAMENTOS							
				TIPO		QTDE.					
				Veículo Leve		2					
				Caminhão Munck							
				Caminhão Toco		1					
				Escavadeira							
				Pá carregadeira							
				Caçamba							
				Patrol							
				PC 200							
				Placa Vibratória							
GERENTE DE OBRA:				FISCALIZAÇÃO:							
Data: 06/01/2023				Data: 06/01/2023							

  
**Tony Felix Andrade**  
 Engenheiro Civil  
 CREA-BA: 052.069.677.8

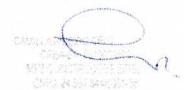
  
 PREFEITURA MUNICIPAL DE SANTALUZ  
 SECRETARIA DE OBRAS E SERVIÇOS PÚBLICOS

RELATÓRIO DIÁRIO DE OBRA				Data										
				S	T	Q	Q	S	S	X	D			
	CLIENTE: PREFEITURA MUNICIPAL DE SANTALUZ			EFETIVO PESSOAL										
	OBJETO: REFORMA DA ESCOLA MUNICIPAL MARCOLINO XAVIER													
	CONTRATO Nº	278/2022	LICITAÇÃO Nº	011-2022	RDO:	32								
Condições Climáticas:		Manhã: ( 1 )	Tarde: ( 1 )	Noite: ( )	MÃO DE OBRA INDIRETA									
SIMBOLOGIA		1- Tempo Bom 2- Chuva c/ cond. Trab. 3- Chuva s/ cond. Trab.			Gerente de Obra									
SERVIÇOS EXECUTADOS / OCORRÊNCIAS  FINAL DE SEMANA - SEM EXPEDIENTE				Engenheiro										
				Tec. de Segurança										
				Aux Adm										
				Mestre de obra										
				Encarregado geral										
				Hh DO DIA										
				CONSIDERAÇÕES				MÃO DE OBRA DIRETA						
								Topografo						
								Auxiliar de topografia						
								Pedreiro						
Ajudante Geral														
Calceiteiro														
Carpinteiro														
Operador de Motosserra														
Motorista														
Montador														
Montador/Eletricista														
Eletricista														
Operador de Patrol														
Operador de Escavadeira														
Operador de Pá carregadeira														
Motorista de caçamba														
Pintor														
Hh DO DIA														
OBSERVAÇÕES				RESUMO DO EFETIVO										
				EFETIVO DO DIA										
				JORNADA DE TRABALHO										
				Hh DO DIA										
Hh ACUMULADO														
OBSERVAÇÕES				EFETIVO EQUIPAMENTOS										
				TIPO										
				QTDE.										
				Veiculo Leve										
				Caminhão Munck										
				Caminhão Toco										
				Escavadeira										
				Pá carregadeira										
				Caçamba										
				Patrol										
				PC 200										
				Placa Vibratória										
GERENTE DE OBRA:				FISCALIZAÇÃO:										
Data: 07/01/2023				Data: 07/01/2023										

  
**Tony Felix Andrade**  
 Engenheiro Civil  
 CREA-BA: 052.069.677.8

  
 CREA-BA: 052.069.677.8





RELATÓRIO DIÁRIO DE OBRA				Data													
				X													
				S	T	Q	Q	S	S	D							
				CLIENTE: PREFEITURA MUNICIPAL DE SANTALUZ OBJETO: REFORMA DA ESCOLA MUNICIPAL MARCOLINO XAVIER CONTRATO Nº 278/2022 LICITAÇÃO Nº 011-2022 RDO: 34								EFETIVO PESSOAL					
Condições Climáticas: Manhã: ( 1 ) Tarde: ( 1 ) Noite: ( ) SIMBOLOGIA 1- Tempo Bom 2- Chuva c/ cond. Trab. 3- Chuva s/ cond. Trab.				CATEGORIA				QTDE				MÃO DE OBRA INDIRETA					
SERVIÇOS EXECUTADOS / OCORRÊNCIAS				Gerente de Obra				Engenheiro				1					
CHAPISCO APLICADO EM ALVENARIA (COM PRESENÇA DE VÃOS) E ESTRUTURAS DE CONCRETO DE FACHADA, COM EQUIPAMENTO DE PROJEÇÃO. ARGAMASSA TRAÇO 1:3 COM PREPARO MANUAL. ALVENARIA DE VEDAÇÃO DE BLOCOS CERÂMICOS FURADOS NA HORIZONTAL DE 9X19X28 CM VERGA MOLDADA IN LOCO EM CONCRETO PARA JANELAS ESCAVAÇÃO MANUAL DE VALA PARA VIGA BALDRAME ESCAVAÇÃO MANUAL PARA BLOCO DE COROAMENTO OU SAPATA CONCRETO MAGRO PARA LASTRO, TRAÇO 1:4,5:4,5				Tec. de Segurança				Aux Adm				Mestre de obra		1			
				Encarregado geral				Hh DO DIA									
								MÃO DE OBRA DIRETA									
								Topografo				Auxiliar de topografia					
								Pedreiro				Ajudante Geral				2	
								Calceiteiro				Carpinteiro				6	
								Operador de Motosserra				Motorista					
								Montador				Montador/Eletricista					
								Eletricista				Operador de Patrol					
								Operador de Escavadeira				Operador de Pá carregadeira				Motorista de caçamba	
				Pintor				Hh DO DIA									
CONSIDERAÇÕES								RESUMO DO EFETIVO									
				EFETIVO DO DIA				JORNADA DE TRABALHO				10					
				Hh DO DIA				Hh ACUMULADO				8H					
OBSERVAÇÕES								EFETIVO EQUIPAMENTOS									
				TIPO				QTDE.									
				Veículo Leve				Caminhão Munck				2					
				Caminhão Toco				Escavadeira				1					
				Pá carregadeira				Caçamba									
				Patrol				PC 200				Placa Vibratória					
GERENTE DE OBRA:				FISCALIZAÇÃO:													
Data: 09/01/2023				Data: 09/01/2023													

  
**Tony Felix Andrade**  
 Engenheiro Civil  
 CREA-BA: 052.069.677.8

  
 PREFEITURA MUNICIPAL DE SANTALUZ  
 Nº 2478/2022



		RELATÓRIO DIÁRIO DE OBRA				Data						
		S	T	Q	Q	S	S	D	X			
CLIENTE: PREFEITURA MUNICIPAL DE SANTALUZ OBJETO: REFORMA DA ESCOLA MUNICIPAL MARCOLINO XAVIER CONTRATO N° 278/2022      LICITAÇÃO N° 011-2022      RDO: 35		EFETIVO PESSOAL										
Condições Climáticas: Manhã: ( 1 )      Tarde: ( 1 )      Noite: ( ) SIMBOLOGIA: 1- Tempo Bom    2- Chuva c/ cond. Trab.    3- Chuva s/ cond. Trab.		CATEGORIA					QTDE					
SERVIÇOS EXECUTADOS / OCORRÊNCIAS		MÃO DE OBRA INDIRETA										
CHAPISCO APLICADO EM ALVENARIA (COM PRESENÇA DE VÃOS) E ESTRUTURAS DE CONCRETO DE FACHADA, COM EQUIPAMENTO DE PROJEÇÃO ALVENARIA DE VEDAÇÃO DE BLOCOS CERÂMICOS FURADOS NA HORIZONTAL DE 9X19X29 CM VERGA MOLDADA IN LOCO EM CONCRETO PARA JANELAS ESCAVAÇÃO MANUAL DE VALA PARA VIGA BALDRAME ESCAVAÇÃO MANUAL PARA BLOCO DE COROAMENTO OU SAPATA CONCRETO MAGRO PARA LASTRO, TRAÇO 1:4:5,4,5		Gerente de Obra										
		Engenheiro					1					
		Tec. de Segurança										
		Aux Adm										
		Mestre de obra					1					
		Encarregado geral										
							Hh DO DIA					
		CONSIDERAÇÕES		MÃO DE OBRA DIRETA								
		Topografo										
		Auxiliar de topografia										
		Pedreiro					2					
		Ajudante Geral					6					
		Calceiteiro										
		Carpinteiro										
		Operador de Motosserra										
		Motorista										
		Montador										
		Montador/Eletricista										
		Eletricista										
		Operador de Patrol										
		Operador de Escavadeira										
		Operador de Pá carregadeira										
		Motorista de caçamba										
Pintor												
OBSERVAÇÕES		RESUMO DO EFETIVO										
		EFETIVO DO DIA					10					
		JORNADA DE TRABALHO					8H					
		Hh DO DIA										
		Hh ACUMULADO										
GERENTE DE OBRA:		FISCALIZAÇÃO:					EFETIVO EQUIPAMENTOS					
Data: 10/01/2023		Data: 10/01/2023					TIPO		QTDE.			
		Veículo Leve				2						
		Caminhão Munck										
		Caminhão Toco				1						
		Escavadeira										
		Pá carregadeira										
		Caçamba										
		Patrol										
PC 200												
Placa Vibratória												

  
**Tony Felix Andrade**  
 Engenheiro Civil  
 CREA-BA: 052.069.677.8

  
 PREFEITURA MUNICIPAL DE SANTALUZ  
 SECRETARIA DE OBRAS E SERVIÇOS URBANOS

RELATÓRIO DIÁRIO DE OBRA				Data							
				S	T	X	Q	Q	S	S	D
				<b>CLIENTE:</b> PREFEITURA MUNICIPAL DE SANTALUZ <b>OBJETO:</b> REFORMA DA ESCOLA MUNICIPAL MARCOLINO XAVIER <b>CONTRATO N°:</b> 278/2022 <b>LICITAÇÃO N°:</b> 011-2022 <b>RDO:</b> 36 <b>Condições Climáticas:</b> Manhã: ( 1 )     Tarde: ( 1 )     Noite: ( ) 1- Tempo Bom     2- Chuva c/ cond. Trab.     3- Chuva s/ cond. Trab.							
<b>SIMBOLOGIA</b> SERVIÇOS EXECUTADOS / OCORRÊNCIAS  CHAPISCO APLICADO EM ALVENARIA (COM PRESENÇA DE VÃOS) E ESTRUTURAS DE CONCRETO DE FACHADA, COM EQUIPAMENTO DE PROJEÇÃO ALVENARIA DE VEDAÇÃO DE BLOCOS CERÂMICOS FURADOS NA HORIZONTAL DE 9X19X29 CM VERGA MOLDADA IN LOCO EM CONCRETO PARA JANELAS ESCAVAÇÃO MANUAL DE VALA PARA VIGA BALDRAME ESCAVAÇÃO MANUAL PARA BLOCO DE COROAMENTO OU SAPATA CONCRETO MAGRO PARA LASTRO, TRAÇO 1:4:5,5				<b>EFETIVO PESSOAL</b> <b>CATEGORIA</b> <b>QTDE</b> <b>MÃO DE OBRA INDIRETA</b> Gerente de Obra Engenheiro     1 Tec. de Segurança Aux Adm Mestre de obra     1 Encarregado geral  Hh DO DIA				<b>MÃO DE OBRA DIRETA</b> Topografo Auxiliar de topografia Pedreiro     2 Ajudante Geral     6 Calçeteiro Carpinteiro Operador de Motosserra Motorista Montador Montador/Eletricista Eletricista Operador de Patrol Operador de Escavadeira Operador de Pá carregadeira Motorista de caçamba Pintor  Hh DO DIA			
<b>CONSIDERAÇÕES</b>				<b>RESUMO DO EFETIVO</b> EFETIVO DO DIA     10 JORNADA DE TRABALHO     8H Hh DO DIA Hh ACUMULADO							
<b>OBSERVAÇÕES</b>				<b>EFETIVO EQUIPAMENTOS</b> <b>TIPO</b> <b>QTDE.</b> Veículo Leve     2 Caminhão Munck Caminhão Toco     1 Escavadeira Pá carregadeira Caçamba Patrol PC 200 Placa Vibratória							
<b>GERENTE DE OBRA:</b> Data: 11/01/2023				<b>FISCALIZAÇÃO:</b> Data: 11/01/2023							

  
**Tony Felix Andrade**  
 Engenheiro Civil  
 CREA-BA: 052.005.677.8

  
 PREFEITURA MUNICIPAL DE SANTALUZ  
 SECRETARIA DE OBRAS E SERVIÇOS PÚBLICOS



RELATÓRIO DIÁRIO DE OBRA				Data							
				S	T	Q	Q	X	S	S	D
 CLIENTE: PREFEITURA MUNICIPAL DE SANTALUZ OBJETO: REFORMA DA ESCOLA MUNICIPAL MARCOLINO XAVIER CONTRATO N° 278/2022 LICITAÇÃO N° 011-2022 RDO: 37				EFETIVO PESSOAL							
Condições Climáticas: Manhã: ( 1 ) Tarde: ( 1 ) Noite: ( ) SIMBOLOGIA 1- Tempo Bom 2- Chuva c/ cond. Trab. 3- Chuva s/ cond. Trab.				CATEGORIA				QTDE			
SERVIÇOS EXECUTADOS / OCORRÊNCIAS				MÃO DE OBRA INDIRETA							
CHAPISCO APLICADO EM ALVENARIA (COM PRESENÇA DE VÃOS) E ESTRUTURAS DE CONCRETO DE FACHADA, COM EQUIPAMENTO DE PROJEÇÃO ALVENARIA DE VEDAÇÃO DE BLOCOS CERÂMICOS FURADOS NA HORIZONTAL DE 9X19X29 CM VERGA MOLDADA IN LOCO EM CONCRETO PARA JANELAS ESCAVAÇÃO MANUAL DE VALA PARA VIGA BALDRAME ESCAVAÇÃO MANUAL PARA BLOCO DE COROAMENTO OU SAPATA CONCRETO MAGRO PARA LASTRO, TRAÇO 1:4,5:4,5				Gerente de Obra							
				Engenheiro				1			
				Tec. de Segurança							
				Aux Adm							
				Mestre de obra				1			
				Encarregado geral							
				Hh DO DIA							
				MÃO DE OBRA DIRETA							
				Topografo							
				Auxiliar de topografia							
				Pedreiro				2			
				Ajudante Geral				5			
				Calçeteiro							
				Carpinteiro							
				Operador de Motosserra							
Motorista											
Montador											
Montador/Eletricista											
Eletricista											
Operador de Patrol											
Operador de Escavadeira											
Operador de Pá carregadeira											
Motorista de caçamba											
Pintor											
Hh DO DIA											
CONSIDERAÇÕES				RESUMO DO EFETIVO							
				EFETIVO DO DIA				10			
				JORNADA DE TRABALHO				8H			
				Hh DO DIA							
				Hh ACUMULADO							
OBSERVAÇÕES				EFETIVO EQUIPAMENTOS							
				TIPO				QTDE.			
				Veículo Leve							
				Caminhão Munck							
				Caminhão Toco							
				Escavadeira							
				Pá carregadeira							
				Caçamba							
				Patrol							
				PC 200							
Placa Vibratória											
GERENTE DE OBRA:				FISCALIZAÇÃO:							
Data: 12/01/2023				Data: 12/01/2023							

  
**Tony Felix Andrade**  
 Engenheiro Civil  
 CREA-BA: 052.069.677.8

  
 PREFEITURA MUNICIPAL DE SANTALUZ  
 SECRETARIA MUNICIPAL DE OBRAS  
 Nº 24.572.249/2013





		RELATÓRIO DIÁRIO DE OBRA				Data						
						S	T	Q	Q	S	S	X
CLIENTE: PREFEITURA MUNICIPAL DE SANTALUZ		OBJETO: REFORMA DA ESCOLA MUNICIPAL MARCOLINO XAVIER				EFETIVO PESSOAL						
CONTRATO Nº 278/2022		LICITAÇÃO Nº 011-2022		RDO: 39		CATEGORIA				QTDE		
Condições Climáticas:		Manhã: ( 1 )		Tarde: ( 1 )		Noite: ( )		MÃO DE OBRA INDIRETA				
SIMBOLOGIA		1- Tempo Bom		2- Chuva cf cond. Trab.		3- Chuva sf cond. Trab.		Gerente de Obra				
SERVIÇOS EXECUTADOS / OCORRÊNCIAS		FINAL DE SEMANA - SEM EXPEDIENTE						Engenheiro 1				
								Tec. de Segurança				
								Aux Adm				
								Mestre de obra				
								Encarregado geral 1				
								Hh DO DIA				
								MÃO DE OBRA DIRETA				
								Topografo				
								Auxiliar de topografia				
								Pedreiro 2				
								Ajudante Geral 6				
								Calceiteiro				
								Carpinteiro				
								Operador de Motosserra				
								Motorista				
								Montador				
								Montador/Eletricista				
								Eletricista				
								Operador de Patrol				
								Operador de Escavadeira				
								Operador de Pá carregadeira				
								Motorista de caçamba				
								Pintor				
								Hh DO DIA				
CONSIDERAÇÕES								RESUMO DO EFETIVO				
								EFETIVO DO DIA 10				
								JORNADA DE TRABALHO				
								Hh DO DIA				
								Hh ACUMULADO				
OBSERVAÇÕES								EFETIVO EQUIPAMENTOS				
								TIPO				
								Veículo Leve 2				
								Caminhão Munck				
								Caminhão Toco 1				
								Escavadeira				
								Pá carregadeira				
								Caçamba				
								Patrol				
								PC 200				
								Placa Vibratória				
GERENTE DE OBRA:		FISCALIZAÇÃO:										
Data: 14/01/2023		Data: 14/01/2023										

  
**Tony Felix Andrade**  
 Engenheiro Civil  
 CREA-BA: 052.069.677.8

  
 Tony Felix Andrade  
 Engenheiro Civil  
 CREA-BA: 052.069.677.8

		RELATÓRIO DIÁRIO DE OBRA				Data						
						S	T	Q	Q	S	S	S
CLIENTE: PREFEITURA MUNICIPAL DE SANTALUZ OBJETO: REFORMA DA ESCOLA MUNICIPAL MARCOLINO XAVIER CONTRATO Nº 278/2022      LICITAÇÃO Nº 011-2022      RDO: 40		EFETIVO PESSOAL										
Condições Climáticas: Manhã: ( 1 )      Tarde: ( 1 )      Noite: ( ) SIMBOLOGIA: 1- Tempo Bom      2 - Chuva c/ cond. Trab.      3- Chuva s/ cond. Trab.		CATEGORIA			QTDE							
SERVIÇOS EXECUTADOS / OCORRÊNCIAS		MÃO DE OBRA INDIRETA										
FINAL DE SEMANA - SEM EXPEDIENTE		Gerente de Obra										
		Engenheiro			1							
		Tec. de Segurança										
		Aux Adm										
		Mestre de obra										
		Encarregado geral			1							
		Hh DO DIA										
		MÃO DE OBRA DIRETA										
		Topografo										
		Auxiliar de topografia										
		Pedreiro			2							
		Ajudante Geral			6							
		Calçeteiro										
		Carpinteiro										
		Operador de Motosserra										
Motorista												
Montador												
Montador/Eletricista												
Eletricista												
Operador de Patrol												
Operador de Escavadeira												
Operador de Pá carregadeira												
Motorista de caçamba												
Pintor												
Hh DO DIA												
CONSIDERAÇÕES		RESUMO DO EFETIVO										
		EFETIVO DO DIA			10							
		JORNADA DE TRABALHO										
		Hh DO DIA										
		Hh ACUMULADO										
OBSERVAÇÕES		EFETIVO EQUIPAMENTOS										
		TIPO			QTDE.							
		Veículo Leve			2							
		Caminhão Munck										
		Caminhão Toco			1							
		Escavadeira										
		Pá carregadeira										
		Caçamba										
		Patrol										
PC 200												
Placa Vibratória												
GERENTE DE OBRA:		FISCALIZAÇÃO:										
Data: 15/01/2023		Data: 15/01/2023										

  
**Tony Felix Andrade**  
 Engenheiro Civil  
 CREA-BA: 052.069.677.8

  
 CREA-BA  
 CONSELHO REGIONAL DE ENGENHEIROS E ARQUITETOS  
 DO ESTADO DA BAHIA

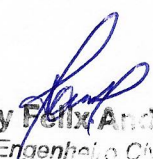

RELATÓRIO DIÁRIO DE OBRA		Data						
		X						
		S	T	Q	Q	S	S	D
		CLIENTE: PREFEITURA MUNICIPAL DE SANTALUZ OBJETO: REFORMA DA ESCOLA MUNICIPAL MARCOLINO XAVIER CONTRATO Nº 278/2022 LICITAÇÃO Nº 011-2022 RDO: 40						
Condições Climáticas: Manhã: ( 1 ) Tarde: ( 1 ) Noite: ( )		CATEGORIA			QTDE			
SIMBOLOGIA		MÃO DE OBRA INDIRETA						
1- Tempo Bom 2- Chuva c/ cond. Trab. 3- Chuva s/ cond. Trab. SERVIÇOS EXECUTADOS / OCORRÊNCIAS		Gerente de Obra						
CHAPISCO APLICADO EM ALVENARIA (COM PRESENÇA DE VÃOS) E ESTRUTURAS DE CONCRETO DE FACHADA, COM EQUIPAMENTO DE PROJEÇÃO ALVENARIA DE VEDAÇÃO DE BLOCOS CERÂMICOS FURADOS NA HORIZONTAL DE 9X19X29 CM VERGA MOLDADA IN LOCO EM CONCRETO PARA JANELAS IMPERMEABILIZAÇÃO DE SUPERFÍCIE COM EMULSÃO ASFÁLTICA, 2DEMÃOS AF_06/2018 EXECUÇÃO DE ESTRUTURAS DE CONCRETO ARMADO CONVENCIONAL, PARA EDIFICAÇÃO (PRÉDIO), FCK = 25 MPA. AF_01/2017 Ponto de esgoto com tubo de pvc rígido soldável de Ø 100 mm (vaso sanitário)		Engenheiro		1				
		Tec. de Segurança						
		Aux Adm						
		Mestre de obra						
		Encarregado geral		1				
		Hh DO DIA						
		MÃO DE OBRA DIRETA						
		Topografo						
		Auxiliar de topografia						
		Pedreiro		2				
Ajudante Geral		6						
Calceiro								
Carpinteiro								
Operador de Motosserra								
Motorista								
Montador								
Montador/Eletricista								
Eletricista								
Operador de Patrol								
Operador de Escavadeira								
Operador de Pá carregadeira								
Motorista de caçamba								
Pintor								
Hh DO DIA								
CONSIDERAÇÕES		RESUMO DO EFETIVO						
		EFETIVO DO DIA		10				
		JORNADA DE TRABALHO						
		Hh DO DIA						
		Hh ACUMULADO						
OBSERVAÇÕES		EFETIVO EQUIPAMENTOS						
		TIPO		QTDE.				
		Veículo Leve		2				
		Caminhão Munck						
		Caminhão Toco		1				
		Escavadeira						
		Pá carregadeira						
		Caçamba						
		Patrol						
PC 200								
Placa Vibratória								
GERENTE DE OBRA:		FISCALIZAÇÃO:						
Data: 16/01/2023		Data: 16/01/2023						

  
**Tony Felix Andrade**  
 Engenheiro Civil  
 CREA-BA: 062.069.677.8

  
 TONY FELIX ANDRADE  
 ENGENHEIRO CIVIL  
 Nº 062.069.677-8

RELATÓRIO DIÁRIO DE OBRA				Data																																																												
				<table border="1"> <tr> <td></td><td>X</td><td></td><td></td><td></td><td></td><td></td><td></td><td></td> </tr> <tr> <td>S</td><td>T</td><td>Q</td><td>Q</td><td>S</td><td>S</td><td>D</td><td></td><td></td> </tr> </table>								X								S	T	Q	Q	S	S	D																																						
					X																																																											
S	T	Q	Q	S	S	D																																																										
CLIENTE: PREFEITURA MUNICIPAL DE SANTALUZ OBJETO: REFORMA DA ESCOLA MUNICIPAL MARCOLINO XAVIER CONTRATO Nº 278/2022      LICITAÇÃO Nº 011-2022      RDO: 41				EFETIVO PESSOAL																																																												
Condições Climáticas: Manhã: ( 1 )      Tarde: ( 1 )      Noite: ( ) SIMBOLOGIA: 1- Tempo Bom    2- Chuva cf cond. Trab.    3- Chuva sf cond. Trab.				<table border="1"> <thead> <tr> <th>CATEGORIA</th> <th>QTDE</th> </tr> </thead> <tbody> <tr> <td colspan="2">MÃO DE OBRA INDIRETA</td> </tr> <tr> <td>Gerente de Obra</td> <td></td> </tr> <tr> <td>Engenheiro</td> <td>1</td> </tr> <tr> <td>Tec. de Segurança</td> <td></td> </tr> <tr> <td>Aux Adm</td> <td></td> </tr> <tr> <td>Mestre de obra</td> <td></td> </tr> <tr> <td>Encarregado geral</td> <td>1</td> </tr> <tr> <td colspan="2">Hh DO DIA</td> </tr> <tr> <td colspan="2">MÃO DE OBRA DIRETA</td> </tr> <tr> <td>Topografo</td> <td></td> </tr> <tr> <td>Auxiliar de topografia</td> <td></td> </tr> <tr> <td>Pedreiro</td> <td>8</td> </tr> <tr> <td>Ajudante Geral</td> <td>7</td> </tr> <tr> <td>Calçeteiro</td> <td></td> </tr> <tr> <td>Carpinteiro</td> <td></td> </tr> <tr> <td>Operador de Motosserra</td> <td></td> </tr> <tr> <td>Motorista</td> <td></td> </tr> <tr> <td>Montador</td> <td></td> </tr> <tr> <td>Montador/Eletricista</td> <td></td> </tr> <tr> <td>Eletricista</td> <td></td> </tr> <tr> <td>Operador de Patrol</td> <td></td> </tr> <tr> <td>Operador de Escavadeira</td> <td></td> </tr> <tr> <td>Operador de Pá carregadeira</td> <td></td> </tr> <tr> <td>Motorista de caçamba</td> <td></td> </tr> <tr> <td>Pintor</td> <td></td> </tr> <tr> <td colspan="2">Hh DO DIA</td> </tr> </tbody> </table>							CATEGORIA	QTDE	MÃO DE OBRA INDIRETA		Gerente de Obra		Engenheiro	1	Tec. de Segurança		Aux Adm		Mestre de obra		Encarregado geral	1	Hh DO DIA		MÃO DE OBRA DIRETA		Topografo		Auxiliar de topografia		Pedreiro	8	Ajudante Geral	7	Calçeteiro		Carpinteiro		Operador de Motosserra		Motorista		Montador		Montador/Eletricista		Eletricista		Operador de Patrol		Operador de Escavadeira		Operador de Pá carregadeira		Motorista de caçamba		Pintor		Hh DO DIA	
CATEGORIA	QTDE																																																															
MÃO DE OBRA INDIRETA																																																																
Gerente de Obra																																																																
Engenheiro	1																																																															
Tec. de Segurança																																																																
Aux Adm																																																																
Mestre de obra																																																																
Encarregado geral	1																																																															
Hh DO DIA																																																																
MÃO DE OBRA DIRETA																																																																
Topografo																																																																
Auxiliar de topografia																																																																
Pedreiro	8																																																															
Ajudante Geral	7																																																															
Calçeteiro																																																																
Carpinteiro																																																																
Operador de Motosserra																																																																
Motorista																																																																
Montador																																																																
Montador/Eletricista																																																																
Eletricista																																																																
Operador de Patrol																																																																
Operador de Escavadeira																																																																
Operador de Pá carregadeira																																																																
Motorista de caçamba																																																																
Pintor																																																																
Hh DO DIA																																																																
SERVIÇOS EXECUTADOS / OCORRÊNCIAS  CHAPISCO APLICADO EM ALVENARIA (COM PRESENÇA DE VÃOS) E ESTRUTURAS DE CONCRETO DE FACHADA, COM EQUIPAMENTO DE PROJEÇÃO ALVENARIA DE VEDAÇÃO DE BLOCOS CERÂMICOS FURADOS NA HORIZONTAL DE 9X19X29 CM VERGA MOLDADA IN LOCO EM CONCRETO PARA JANELAS IMPERMEABILIZAÇÃO DE SUPERFÍCIE COM EMULSÃO ASFÁLTICA, 2DEMÃOS AF_06/2018 EXECUÇÃO DE ESTRUTURAS DE CONCRETO ARMADO CONVENCIONAL, PARA EDIFICAÇÃO (PRÉDIO), FCK = 25 MPA. AF_01/2017 Ponto de esgoto com tubo de pvc rígido soldável de Ø 100 mm (vaso sanitário)				RESUMO DO EFETIVO EFETIVO DO DIA: 17 JORNADA DE TRABALHO Hh DO DIA Hh ACUMULADO																																																												
CONSIDERAÇÕES				RESUMO DO EFETIVO																																																												
OBSERVAÇÕES				EFETIVO EQUIPAMENTOS																																																												
				<table border="1"> <thead> <tr> <th>TIPO</th> <th>QTDE.</th> </tr> </thead> <tbody> <tr> <td>Veículo Leve</td> <td>2</td> </tr> <tr> <td>Caminhão Munck</td> <td></td> </tr> <tr> <td>Caminhão Toco</td> <td>1</td> </tr> <tr> <td>Escavadeira</td> <td></td> </tr> <tr> <td>Pá carregadeira</td> <td></td> </tr> <tr> <td>Caçamba</td> <td></td> </tr> <tr> <td>Patrol</td> <td></td> </tr> <tr> <td>PC 200</td> <td></td> </tr> <tr> <td>Placa Vibratória</td> <td></td> </tr> </tbody> </table>							TIPO	QTDE.	Veículo Leve	2	Caminhão Munck		Caminhão Toco	1	Escavadeira		Pá carregadeira		Caçamba		Patrol		PC 200		Placa Vibratória																																			
TIPO	QTDE.																																																															
Veículo Leve	2																																																															
Caminhão Munck																																																																
Caminhão Toco	1																																																															
Escavadeira																																																																
Pá carregadeira																																																																
Caçamba																																																																
Patrol																																																																
PC 200																																																																
Placa Vibratória																																																																
GERENTE DE OBRA:				FISCALIZAÇÃO:																																																												
Data: 17/01/2023				Data: 17/01/2023																																																												

  
**Tony Felix Andrade**  
 Engenheiro Civil  
 CREA-BA: 052.069.677.8







RELATÓRIO DIÁRIO DE OBRA				Data						
				S	T	Q	Q	S	S	D
				<b>CLIENTE:</b> PREFEITURA MUNICIPAL DE SANTALUZ <b>OBJETO:</b> REFORMA DA ESCOLA MUNICIPAL MARCOLINO XAVIER <b>CONTRATO N°:</b> 278/2022 <b>LICITAÇÃO N°:</b> 011-2022 <b>RDO:</b> 42						
<b>Condições Climáticas:</b> Manhã: ( 1 ) Tarde: ( 1 ) Noite: ( ) <b>SIMBOLOGIA:</b> 1- Tempo Bom 2- Chuva c/ cond. Trab. 3- Chuva s/ cond. Trab.				<b>EFETIVO PESSOAL</b> <b>CATEGORIA</b> <b>QTDE</b> <b>MÃO DE OBRA INDIRETA</b> Gerente de Obra Engenheiro      1 Tec. de Segurança Aux Adm Mestre de obra Encarregado geral      1  Hh DO DIA						
<b>SERVIÇOS EXECUTADOS / OCORRÊNCIAS</b> CHAPISCO APLICADO EM ALVENARIA (COM PRESENÇA DE VÃOS) E ESTRUTURAS DE CONCRETO DE FACHADA, COM EQUIPAMENTO DE PROJEÇÃO ALVENARIA DE VEDAÇÃO DE BLOCOS CERÂMICOS FURADOS NA HORIZONTAL DE 9X19X29 CM VERGA MOLDADA IN LOCO EM CONCRETO PARA JANELAS IMPERMEABILIZAÇÃO DE SUPERFÍCIE COM EMULSÃO ASFÁLTICA, 2DEMÃOS AF_06/2018 EXECUÇÃO DE ESTRUTURAS DE CONCRETO ARMADO CONVENCIONAL, PARA EDIFICAÇÃO (PRÉDIO), FCK = 25 MPA. AF_01/2017 Ponto de esgoto com tubo de pvc rígido soldável de Ø 100 mm (vaso sanitário)				<b>MÃO DE OBRA DIRETA</b> Topografo Auxiliar de topografia Pedreiro      8 Ajudante Geral      7 Calceteiro Carpinteiro Operador de Motosserra Motorista Montador Montador/Eletricista Eletricista Operador de Patrol Operador de Escavadeira Operador de Pá carregadeira Motorista de caçamba Pintor  Hh DO DIA						
<b>CONSIDERAÇÕES</b>				<b>RESUMO DO EFETIVO</b> EFETIVO DO DIA      17 JORNADA DE TRABALHO Hh DO DIA Hh ACUMULADO						
<b>OBSERVAÇÕES</b>				<b>EFETIVO EQUIPAMENTOS</b> <b>TIPO</b> <b>QTDE.</b> Veículo Leve      2 Caminhão Munck Caminhão Toco      1 Escavadeira Pá carregadeira Caçamba Patrol PC 200 Placa Vibratória						
<b>GERENTE DE OBRA:</b> Data: 18/01/2023				<b>FISCALIZAÇÃO:</b> Data: 18/01/2023						

  
**Tony Felix Andrade**  
 Engenheiro Civil  
 CREA-BA: 052.069.677.8

  
 FISCALIZAÇÃO  
 DE  
 OBRAS  
 DE  
 CONSTRUÇÃO

RELATÓRIO DIÁRIO DE OBRA				Data							
				S	T	Q	X	Q	S	S	D
				CLIENTE: PREFEITURA MUNICIPAL DE SANTALUZ OBJETO: REFORMA DA ESCOLA MUNICIPAL MARCOLINO XAVIER CONTRATO Nº 278/2022 LICITAÇÃO Nº 011-2022 RDO: 43 Manhã: ( 1 ) Tarde: ( 1 ) Noite: ( ) 1- Tempo Bom 2- Chuva c/ cond. Trab. 3- Chuva s/ cond. Trab.							
Condições Climáticas:				CATEGORIA QTDE MÃO DE OBRA INDIRETA							
SIMBOLOGIA				Gerente de Obra Engenheiro 1 Tec. de Segurança Aux Adm Mestre de obra Encarregado geral 1							
SERVIÇOS EXECUTADOS / OCORRÊNCIAS  CHAPISCO APLICADO EM ALVENARIA (COM PRESENÇA DE VÃOS) E ESTRUTURAS DE CONCRETO DE FACHADA, COM EQUIPAMENTO DE PROJEÇÃO ALVENARIA DE VEDAÇÃO DE BLOCOS CERÂMICOS FURADOS NA HORIZONTAL DE 9X19X29 CM VERGA MOLDADA IN LOCO EM CONCRETO PARA JANELAS IMPERMEABILIZAÇÃO DE SUPERFÍCIE COM EMULSÃO ASFÁLTICA, 2DEMÃOS AF_06/2018 EXECUÇÃO DE ESTRUTURAS DE CONCRETO ARMADO CONVENCIONAL, PARA EDIFICAÇÃO (PRÉDIO), FCK = 25 MPA. AF_01/2017 Ponto de esgoto com tubo de pvc rígido soldável de Ø 100 mm (vaso sanitário)				Hh DO DIA  MÃO DE OBRA DIRETA Topógrafo Auxiliar de topografia Pedreiro 8 Ajudante Geral 7 Calceiro Carpinteiro Operador de Motosserra Motorista Montador Montador/Eletricista Eletricista Operador de Patrol Operador de Escavadeira Operador de Pá carregadeira Motorista de caçamba Pintor							
CONSIDERAÇÕES				RESUMO DO EFETIVO EFETIVO DO DIA 17 JORNADA DE TRABALHO Hh DO DIA Hh ACUMULADO							
OBSERVAÇÕES				EFETIVO EQUIPAMENTOS TIPO QTDE. Veículo Leve 2 Caminhão Munck Caminhão Toco 1 Escavadeira Pá carregadeira Caçamba Patrol PC 200 Placa Vibratória							
GERENTE DE OBRA: Data: 19/01/2023				FISCALIZAÇÃO: Data: 19/01/2023							

  
**Tony Felix Andrade**  
 Engenheiro Civil  
 CREA-BA: 032.039-77.8

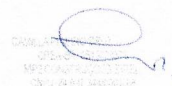
  
 PREFEITURA MUNICIPAL DE SANTALUZ  
 SECRETARIA DE OBRAS E SERVIÇOS PÚBLICOS



RELATÓRIO DIÁRIO DE OBRA				Data						
				S T Q Q S S D						
				X						
CLIENTE: PREFEITURA MUNICIPAL DE SANTALUZ				EFETIVO PESSOAL						
OBJETO: REFORMA DA ESCOLA MUNICIPAL MARCOLINO XAVIER				CATEGORIA						
CONTRATO Nº 278/2022 LICITAÇÃO Nº 011-2022 RDO: 44				QTDE						
Condições Climáticas: Manhã: ( 1 ) Tarde: ( 1 ) Noite: ( )				MÃO DE OBRA INDIRETA						
SIMBOLOGIA 1- Tempo Bom 2- Chuva c/ cond. Trab. 3- Chuva s/ cond. Trab.				Gerente de Obra						
SERVIÇOS EXECUTADOS / OCORRÊNCIAS  CHAPISCO APLICADO EM ALVENARIA (COM PRESENÇA DE VÃOS) E ESTRUTURAS DE CONCRETO DE FACHADA, COM EQUIPAMENTO DE PROJEÇÃO ALVENARIA DE VEDAÇÃO DE BLOCOS CERÂMICOS FURADOS NA HORIZONTAL DE 9X19X29 CM VERGA MOLDADA IN LOCO EM CONCRETO PARA JANELAS IMPERMEABILIZAÇÃO DE SUPERFÍCIE COM EMULSÃO ASFÁLTICA, 2DEMÃOS AF_06/2018 EXECUÇÃO DE ESTRUTURAS DE CONCRETO ARMADO CONVENCIONAL, PARA EDIFICAÇÃO (PRÉDIO), FCK = 25 MPA. AF_01/2017 Ponto de esgoto com tubo de pvc rígido soldável de Ø 100 mm (vaso sanitário)				Engenheiro 1						
				Tec. de Segurança						
				Aux Adm						
				Mestre de obra						
				Encarregado geral 1						
				Hh DO DIA						
				MÃO DE OBRA DIRETA						
				Topógrafo						
				Auxiliar de topografia						
				Pedreiro 8						
				Ajudante Geral 7						
				Calçeteiro						
				Carpinteiro						
				Operador de Motosserra						
				Motorista						
				Montador						
				Montador/Eletricista						
				Eletricista						
				Operador de Patrol						
				Operador de Escavadeira						
				Operador de Pá carregadeira						
				Motorista de caçamba						
				Pintor						
				Hh DO DIA						
CONSIDERAÇÕES				RESUMO DO EFETIVO						
				EFETIVO DO DIA 17						
				JORNADA DE TRABALHO						
				Hh DO DIA						
OBSERVAÇÕES				EFETIVO EQUIPAMENTOS						
				TIPO						
				QTDE.						
				Veículo Leve 2						
				Caminhão Munck						
				Caminhão Toco 1						
				Escavadeira						
				Pá carregadeira						
				Caçamba						
				Patrol						
PC 200										
Placa Vibratória										
GERENTE DE OBRA:				FISCALIZAÇÃO:						
Data: 20/01/2023				Data: 20/01/2023						

  
**Tony Felix**  
 Engenheiro Civil  
 CREA-BA: 052.186/77.8





RELATÓRIO DIÁRIO DE OBRA				Data						
				S	T	Q	Q	S	S	D
	CLIENTE: PREFEITURA MUNICIPAL DE SANTALUZ			<b>EFETIVO PESSOAL</b> CATEGORIA: _____ QTDE: _____ <b>MÃO DE OBRA INDIRETA</b>						
	OBJETO: REFORMA DA ESCOLA MUNICIPAL MARCOLINO XAVIER									
	CONTRATO N° 278/2022		LICITAÇÃO N° 011-2022		RDO: 45					
Condições Climáticas: Manhã: ( 1 ) Tarde: ( 1 ) Noite: ( )				<b>MÃO DE OBRA DIRETA</b> Gerente de Obra Engenheiro 1 Tec. de Segurança Aux Adm Mestre de obra Encarregado geral 1  Hh DO DIA  <b>MÃO DE OBRA DIRETA</b> Topografo Auxiliar de topografia Pedreiro 8 Ajudante Geral 7 Calceteiro Carpinteiro Operador de Motosserra Motorista Montador Montador/Eletricista Eletricista Operador de Patrol Operador de Escavadeira Operador de Pá carregadeira Motorista de caçamba Pintor  Hh DO DIA  <b>RESUMO DO EFETIVO</b> EFETIVO DO DIA 17 JORNADA DE TRABALHO Hh DO DIA Hh ACUMULADO						
SIMBOLOGIA 1- Tempo Bom 2- Chuva cf cond. Trab. 3- Chuva sf cond. Trab.										
SERVIÇOS EXECUTADOS / OCORRÊNCIAS										
FINAL DE SEMANA - SEM EXPEDIENTE										
CONSIDERAÇÕES										
OBSERVAÇÕES				<b>EFETIVO EQUIPAMENTOS</b> TIPO QTDE. Veiculo Leve 2 Caminhão Munck Caminhão Toco 1 Escavadeira Pá carregadeira Caçamba Patrol PC 200 Placa Vibratória						
GERENTE DE OBRA:				FISCALIZAÇÃO:						
Data: 21/01/2023				Data: 21/01/2023						

  
**Tony Felix Andrade**  
 Engenheiro Civil  
 CREA-BA: 052.069 677.8

  
 TONY FELIX ANDRADE  
 ENGENHEIRO CIVIL  
 CREA-BA: 052.069.677/8



RELATÓRIO DIÁRIO DE OBRA				Data							
				S	T	Q	Q	S	S	X	D
				CLIENTE: PREFEITURA MUNICIPAL DE SANTALUZ OBJETO: REFORMA DA ESCOLA MUNICIPAL MARCOLINO XAVIER CONTRATO Nº 278/2022      LICITAÇÃO Nº 011-2022      RDO: 46							
Condições Climáticas: Manhã: ( 1 )      Tarde: ( 1 )      Noite: ( ) SIMBOLOGIA: 1- Tempo Bom    2- Chuva c/ cond. Trab.    3- Chuva s/ cond. Trab.				EFETIVO PESSOAL CATEGORIA      QTDE MÃO DE OBRA INDIRETA							
SERVIÇOS EXECUTADOS / OCORRÊNCIAS  FINAL DE SEMANA - SEM EXPEDIENTE				Gerente de Obra Engenheiro      1 Tec. de Segurança Aux Adm Mestre de obra Encarregado geral      1							
				Hh DO DIA							
				MÃO DE OBRA DIRETA							
				Topografo							
				Auxiliar de topografia							
				Pedreiro      8							
				Ajudante Geral      7							
				Calceiteiro							
				Carpinteiro							
				Operador de Motosserra							
Motorista											
Montador											
Montador/Eletricista											
Eletricista											
Operador de Patrol											
Operador de Escavadeira											
Operador de Pá carregadeira											
Motorista de caçamba											
Pintor											
Hh DO DIA											
CONSIDERAÇÕES				RESUMO DO EFETIVO							
				EFETIVO DO DIA      17							
				JORNADA DE TRABALHO							
				Hh DO DIA							
				Hh ACUMULADO							
OBSERVAÇÕES				EFETIVO EQUIPAMENTOS							
				TIPO      QTDE.							
				Veículo Leve      2							
				Caminhão Munck							
				Caminhão Toco      1							
				Escavadeira							
				Pá carregadeira							
				Caçamba							
				Patrol							
				PC 200							
				Placa Vibratória							
GERENTE DE OBRA:				FISCALIZAÇÃO:							
Data: 22/01/2023				Data: 22/01/2023							

  
**Tony Felix Andrade**  
 Engenheiro Civil  
 CREA-BA: 052.069.677.8

  
 PREFEITURA MUNICIPAL DE SANTALUZ  
 SECRETARIA DE OBRAS E SERVIÇOS PÚBLICOS

RELATÓRIO DIÁRIO DE OBRA				Data									
				X									
				S	T	Q	Q	S	S	D			
				CLIENTE: PREFEITURA MUNICIPAL DE SANTALUZ OBJETO: REFORMA DA ESCOLA MUNICIPAL MARCOLINO XAVIER CONTRATO Nº 278/2022 LICITAÇÃO Nº 011-2022 RDO: 47								EFETIVO PESSOAL	
Condições Climáticas: Manhã: ( 1 ) Tarde: ( 1 ) Noite: ( ) SIMBOLOGIA 1- Tempo Bom 2- Chuva c/ cond. Trab. 3- Chuva s/ cond. Trab.				CATEGORIA				QTDE				MÃO DE OBRA INDIRETA	
SERVIÇOS EXECUTADOS / OCORRÊNCIAS  ELETRODUTO FLEXÍVEL CORRUGADO, PVC, DN 32 MM (1"), PARA CIRCUITOS TERMINAIS, INSTALADO EM FORRO - FORNECIMENTO E INSTALAÇÃO, AF_12/2015  EXECUÇÃO DE PASSEIO (CALÇADA) OU PISO DE CONCRETO COM CONCRETO MOLDADO IN LOCO, FEITO EM OBRA, ACABAMENTO CONVENCIONAL, ESPESSURA 6 CM, ARMADO. AF_07/2016 CHAPISCO APLICADO EM ALVENARIA (COM PRESENÇA DE VÃOS) E ESTRUTURAS DE CONCRETO DE FACHADA, COM EQUIPAMENTO DE PROJEÇÃO ALVENARIA DE VEDAÇÃO DE BLOCOS CERÂMICOS FURADOS NA HORIZONTAL DE 9X19X29 CM VERGA MOLDADA IN LOCO EM CONCRETO PARA JANELAS IMPERMEABILIZAÇÃO DE SUPERFÍCIE COM EMULSÃO ASFÁLTICA, 2DEMÃOS AF_06/2018 EXECUÇÃO DE ESTRUTURAS DE CONCRETO ARMADO CONVENCIONAL, PARA EDIFICAÇÃO (PRÉDIO), FCK = 25 MPA. AF_01/2017 Ponto de esgoto com tubo de pvc rígido soldável de Ø 100 mm (vaso sanitário)				Gerente de Obra									
				Engenheiro								1	
				Tec. de Segurança									
				Aux Adm									
				Mestre de obra									
				Encarregado geral								1	
				Hh DO DIA									
				MÃO DE OBRA DIRETA									
				Topografo									
				Auxiliar de topografia									
				Pedreiro								8	
				Ajudante Geral								7	
				Calceteiro									
				Carpinteiro									
				Operador de Motosserra									
				Motorista									
				Montador									
				Montador/Eletricista									
				Eletricista									
				Operador de Patrol									
				Operador de Escavadeira									
				Operador de Pá carregadeira									
				Motorista de caçamba									
				Pintor									
				Hh DO DIA									
CONSIDERAÇÕES				RESUMO DO EFETIVO									
				EFETIVO DO DIA								17	
				JORNADA DE TRABALHO									
				Hh DO DIA									
				Hh ACUMULADO									
OBSERVAÇÕES				EFETIVO EQUIPAMENTOS									
				TIPO								QTDE.	
				Veículo Leve								2	
				Caminhão Munck									
				Caminhão Toco								1	
				Escavadeira									
				Pá carregadeira									
				Caçamba									
				Patrol									
				PC 200									
				Placa Vibratória									
GERENTE DE OBRA:				FISCALIZAÇÃO:									
Data: 23/01/2023				Data: 23/01/2023									

  
**Tony Felix Andrade**  
 Engenheiro Civil  
 CREA-BA: 052.069.677.8

  
 FISCALIZAÇÃO



RELATÓRIO DIÁRIO DE OBRA				Data							
				S	X	T	Q	Q	S	S	D
				CLIENTE: PREFEITURA MUNICIPAL DE SANTALUZ OBJETO: REFORMA DA ESCOLA MUNICIPAL MARCOLINO XAVIER CONTRATO Nº 278/2022 LICITAÇÃO Nº 011-2022 RDO: 48							
Condições Climáticas: Manhã: ( 1 ) Tarde: ( 1 ) Noite: ( ) SIMBOLOGIA 1- Tempo Bom 2- Chuva c/ cond. Trab. 3- Chuva s/ cond. Trab.				EFETIVO PESSOAL CATEGORIA QTDE MÃO DE OBRA INDIRETA							
SERVIÇOS EXECUTADOS / OCORRÊNCIAS  ELETRODUTO FLEXÍVEL CORRUGADO, PVC, DN 32 MM (1"), PARA CIRCUITOS TERMINAIS, INSTALADO EM FORRO - FORNECIMENTO E INSTALAÇÃO. AF_12/2015 EXECUÇÃO DE PASSEIO (CALÇADA) OU PISO DE CONCRETO COM CONCRETO MOLDADO IN LOCO, FEITO EM OBRA, ACABAMENTO CONVENCIONAL, ESPESSURA 6 CM, ARMADO. AF_07/2016 CHAPISCO APLICADO EM ALVENARIA (COM PRESENÇA DE VÃOS) E ESTRUTURAS DE CONCRETO DE FACHADA, COM EQUIPAMENTO DE PROJEÇÃO ALVENARIA DE VEDAÇÃO DE BLOCOS CERÂMICOS FURADOS NA HORIZONTAL DE 9X19X29 CM VERGA MOLDADA IN LOCO EM CONCRETO PARA JANELAS IMPERMEABILIZAÇÃO DE SUPERFÍCIE COM EMULSÃO ASFÁLTICA, 2DEMÃOS AF_06/2018 EXECUÇÃO DE ESTRUTURAS DE CONCRETO ARMADO CONVENCIONAL, PARA EDIFICAÇÃO (PRÉDIO), FCK = 25 MPA. AF_01/2017 Ponto de esgoto com tubo de pvc rígido soldável de Ø 100 mm (vaso sanitário)				Gerente de Obra Engenheiro 1 Tec. de Segurança Aux Adm Mestre de obra Encarregado geral 1          Hh DO DIA							
				MÃO DE OBRA DIRETA Topografo Auxiliar de topografia Pedreiro 8 Ajudante Geral 7 Calceteiro Carpinteiro Operador de Motosserra Motorista Montador Montador/Eletricista Eletricista Operador de Patrol Operador de Escavadeira Operador de Pá carregadeira Motorista de caçamba Pintor          Hh DO DIA							
CONSIDERAÇÕES				RESUMO DO EFETIVO							
				EFETIVO DO DIA 17 JORNADA DE TRABALHO Hh DO DIA Hh ACUMULADO							
OBSERVAÇÕES				EFETIVO EQUIPAMENTOS							
				TIPO QTDE Veículo Leve 2 Caminhão Munck Caminhão Toco 1 Escavadeira Pá carregadeira Caçamba Patrol PC 200 Placa Vibratória							
GERENTE DE OBRA:				FISCALIZAÇÃO:							
Data: 24/01/2023				Data: 24/01/2023							

  
**Tony Felix Andrade**  
 Engenheiro Civil  
 CREA-BA: 052.069.677.8

  
 FISCALIZAÇÃO







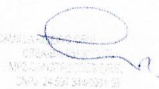

RELATÓRIO DIÁRIO DE OBRA				Data									
CLIENTE: PREFEITURA MUNICIPAL DE SANTALUZ				S	T	Q	Q	S	S	X	D		
OBJETO: REFORMA DA ESCOLA MUNICIPAL MARCOLINO XAVIER				EFETIVO PESSOAL									
CONTRATO Nº 278/2022		LICITAÇÃO Nº 011-2022		RDO: 52		CATEGORIA			QTDE				
Condições Climáticas: Manhã: ( 1 ) Tarde: ( 1 ) Noite: ( )				MÃO DE OBRA INDIRETA									
SIMBOLOGIA				SERVIÇOS EXECUTADOS / OCORRÊNCIAS									
FINAL DE SEMANA - SEM EXPEDIENTE				Gerente de Obra									
				Engenheiro								1	
				Tec. de Segurança									
				Aux Adm									
				Mestre de obra									
				Encarregado geral								1	
				CONSIDERAÇÕES				RESUMO DO EFETIVO					
				EFETIVO DO DIA				17					
				JORNADA DE TRABALHO									
				Hh DO DIA									
OBSERVAÇÕES				Hh ACUMULADO									
				EFETIVO EQUIPAMENTOS									
				TIPO				QTDE.					
				Veículo Leve				2					
				Caminhão Munck									
				Caminhão Toco				1					
				Escavadeira									
				Pá carregadeira									
				Caçamba									
				Patrol									
				PC 200									
Placa Vibratória													
GERENTE DE OBRA:				FISCALIZAÇÃO:									
Data: 28/01/2023				Data: 28/01/2023									

  
**Tony Felix Andrade**  
 Engenheiro Civil  
 CREA/BA: 052.000.377.8

  
 Data: 28/01/2023



		RELATÓRIO DIÁRIO DE OBRA				Data							
		CLIENTE: PREFEITURA MUNICIPAL DE SANTALUZ				S	T	Q	Q	S	S	D	X
OBJETO: REFORMA DA ESCOLA MUNICIPAL MARGOLINO XAVIER		CONTRATO Nº 278/2022				LICITAÇÃO Nº 011-2022				RDO: 53			
Condições Climáticas:		Manhã: ( 1 )		Tarde: ( 1 )		Noite: ( )		CATEGORIA				QTDE	
SIMBOLOGIA		1- Tempo Bom 2 - Chuva c/ cond. Trab. 3- Chuva s/ cond. Trab.				MÃO DE OBRA INDIRETA							
FINAL DE SEMANA - SEM EXPEDIENTE		SERVIÇOS EXECUTADOS / OCORRÊNCIAS				Gerente de Obra							
						Engenheiro 1							
						Tec. de Segurança							
						Aux Adm							
						Mestre de obra							
						Encarregado geral 1							
						Hh DO DIA							
						MÃO DE OBRA DIRETA							
				Topografo									
				Auxiliar de topografia									
				Pedreiro 8									
				Ajudante Geral 7									
				Carpinteiro									
				Operador de Motosserra									
				Motorista									
				Montador									
				Montador/Eletricista									
				Eletricista									
				Operador de Patrol									
				Operador de Escavadeira									
				Operador de Pá carregadeira									
				Motorista de caçamba									
				Pintor									
				Hh DO DIA									
CONSIDERAÇÕES						RESUMO DO EFETIVO							
						EFETIVO DO DIA 17							
						JORNADA DE TRABALHO							
						Hh DO DIA							
						Hh ACUMULADO							
OBSERVAÇÕES						EFETIVO EQUIPAMENTOS							
						TIPO QTDE.							
						Veículo Leve 2							
						Caminhão Munck							
						Caminhão Toco 1							
						Escavadeira							
						Pá carregadeira							
						Caçamba							
						Patrol							
						PC 200							
						Placa Vibratória							
GERENTE DE OBRA:		FISCALIZAÇÃO:											
Data: 29/01/2023		Data: 29/01/2023											

  
**Tony Felix Andrade**  
 Engenheiro Civil  
 CREA-BA: 052.069.677.8

  
 MF2 CONSTRUÇÕES





